



REQUERIMENTO AO PLENÁRIO Nº 330

INFORMAÇÕES do Executivo a respeito da área verde localizada entre a Rua Aparecido Bueno da Silva e Av. Eunice Cavalcante de Souza Queiroz (Parque Residencial Jundiaí I).



Considerando a reclamação dos moradores da região, de que a área verde localizada entre a Rua Aparecido Bueno da Silva e Av. Eunice Cavalcante de Souza Queiroz (Parque Residencial Jundiaí I) está abandonada, sendo frequentemente utilizada por usuários de drogas que também acendem fogueiras;

Considerando que alguns vizinhos fazem cercamento indevido da área, apropriando-se de parte dela para cultivo de alimentos e estacionamento de veículos;

Considerando que o local se tornou também ponto de descarte indevido de entulhos e materiais inservíveis, tornando o ambiente insalubre e propício a proliferação de insetos, conforme comprovam fotos anexas,

REQUEIRO à Mesa, na forma regimental, ouvido o Plenário, solicite-se que o Chefe do Executivo preste à Casa as seguintes informações:

- 1. O referido imóvel pertence à Municipalidade?
- 2. Em caso positivo:
 - a) quais providências devem ser tomadas para se evitar e coibir os problemas relatados?
 - b) quando essas medidas serão efetivadas?
- 3. Em caso negativo:
 - a) Há possibilidade de notificar o proprietário para que tome as providências necessárias para sanar os problemas?
 - b) se houver, qual o prazo para que ele atenda a notificação?
 - c) se não houver, por quê?

Sala das Sessões, em 22 de setembro de 2020.

DOUGLAS MEDEIROS



ANEXOS AO REQUERIMENTO AO PLENÁRIO Nº 330



Figura 1- Entulho descartados indevidamente no local.



Figura 2 - Entulhos descartados indevidamente.

/Elt

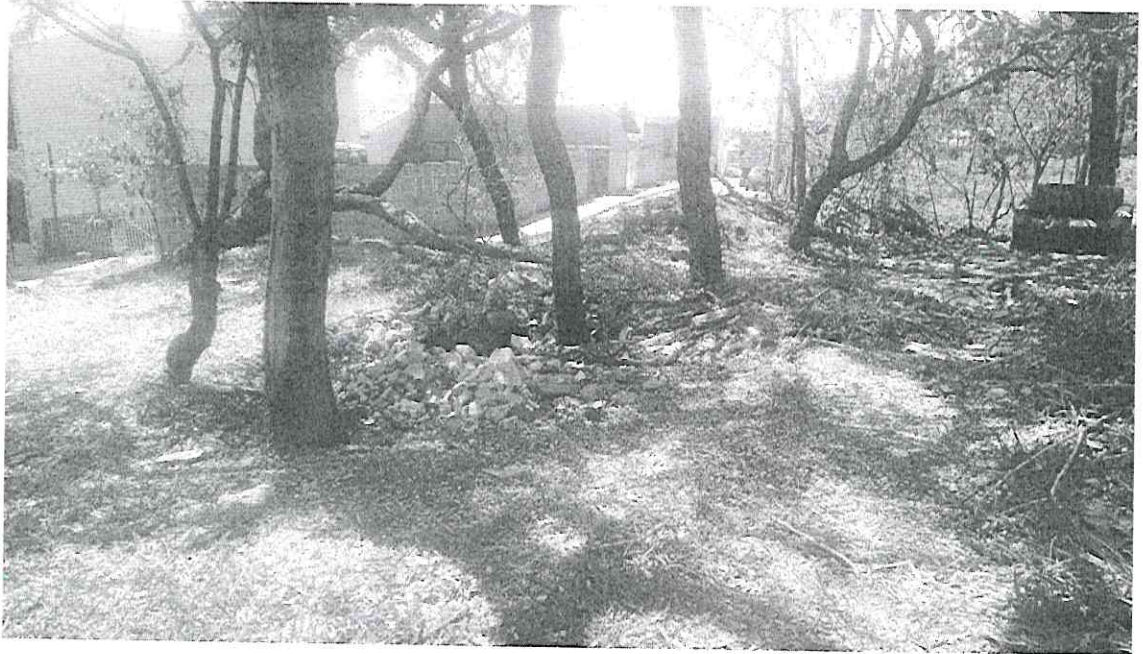
Douglas / n / edeiros



Figura 3 - Vizinho (provavelmente uma oficina) ao local cercou uma parte para fazer estacionamento de carros velhos.



Figura 4 - Morador vizinho cercou uma parte para plantio de alguma vegetação para consumo próprio.

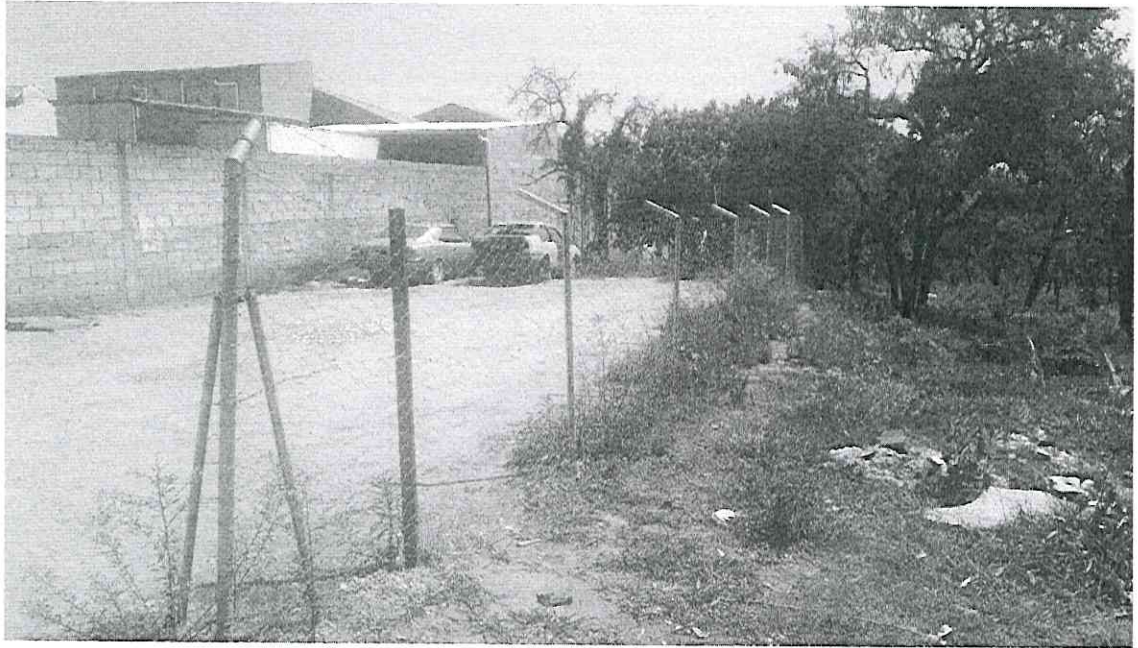

Figura 5 - Usuários utilizam espaço para fazer fogueira e consumir drogas.



Figura 6 - Na Rua Aparecido Bueno da Silva, vê-se grande quantidade de entulho e cerca invadindo o local.

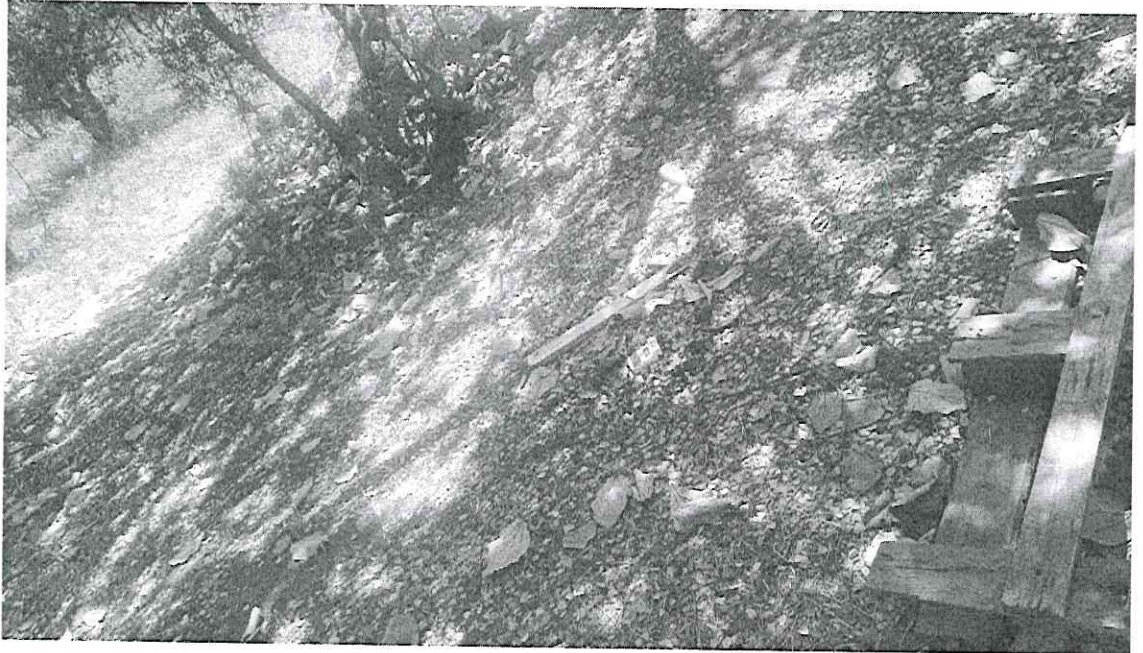

Figura 7 - Cerca invadindo o local.



Figura 8 - Localização da área verde abandonada (entre as ruas Aparecido Bueno da Silva e Av. Eunice Cavalcante de Souza Queiroz).