



INDICAÇÃO Nº 16.606

Urgente manutenção na "Praça CEU das Artes" (Conjunto Habitacional Vista Alegre).



No Conjunto Habitacional Vista Alegre foi implantado o CEU das Artes, com diversos equipamentos de lazer que muito favorecem a comunidade local. Entretanto, é saliente o desgaste nas instalações como trincas na caixa d'água, lixeiras quebradas, pintura do solo da quadra apagada, destruição da rede de proteção da quadra, as traves do gol necessitando de solda, ausência de tampas nas galerias de água e esgoto, portas de banheiros quebradas, vasos sanitários danificados, falta de cuba e torneiras no lavatório além de lâmpadas nos banheiros, conforme observado nas imagens anexas.

Dessa forma,

INDICO ao Chefe do Executivo sejam adotadas as providências cabíveis, junto ao setor competente, para urgente manutenção na "Praça CEU das Artes" (Conjunto Habitacional Vista Alegre).

Sala das Sessões, em 23 de junho de 2020.

MÁRCIO PETENCOSTES DE SOUSA
'Márcio Cabeleireiro'



ANEXO DA INDICAÇÃO Nº 16.606 (1/12)





ANEXO DA INDICAÇÃO Nº 16.606 (2/12)





ANEXO DA INDICAÇÃO Nº 16.606 (3/12)

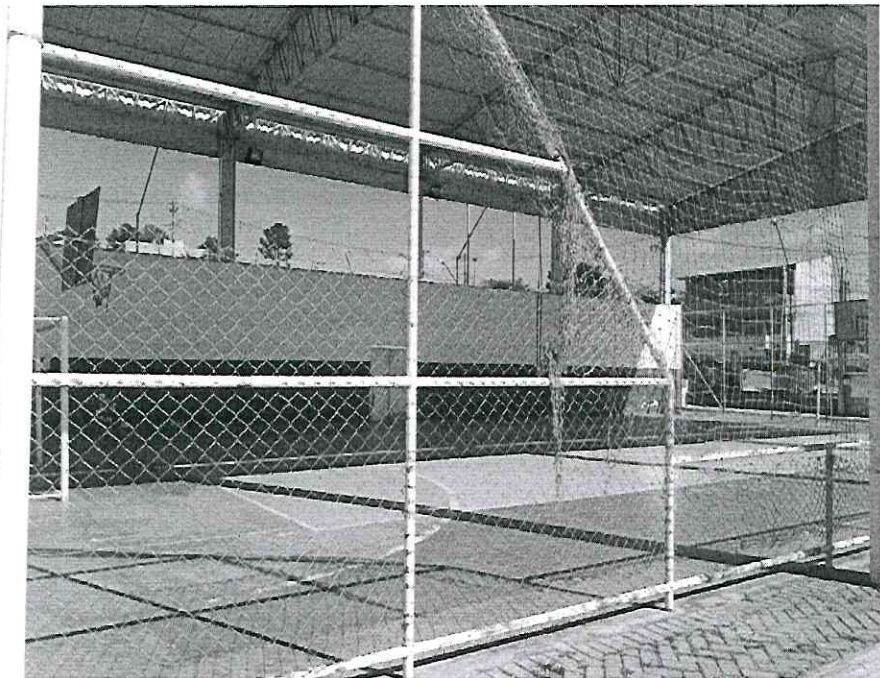



ANEXO DA INDICAÇÃO Nº 16.606 (4/12)

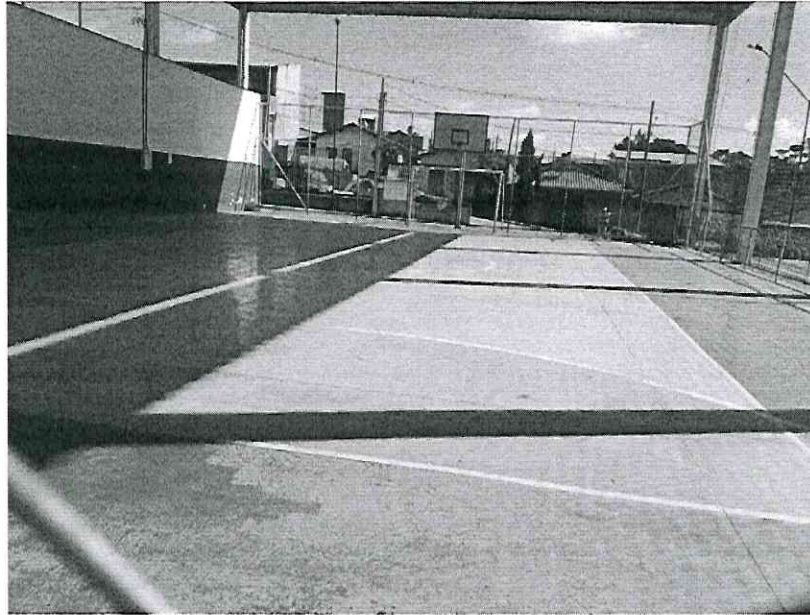



Câmara Municipal
Jundiaí
SÃO PAULO

ANEXO DA INDICAÇÃO Nº 16.606 (5/12)





ANEXO DA INDICAÇÃO Nº 16.606 (6/12)

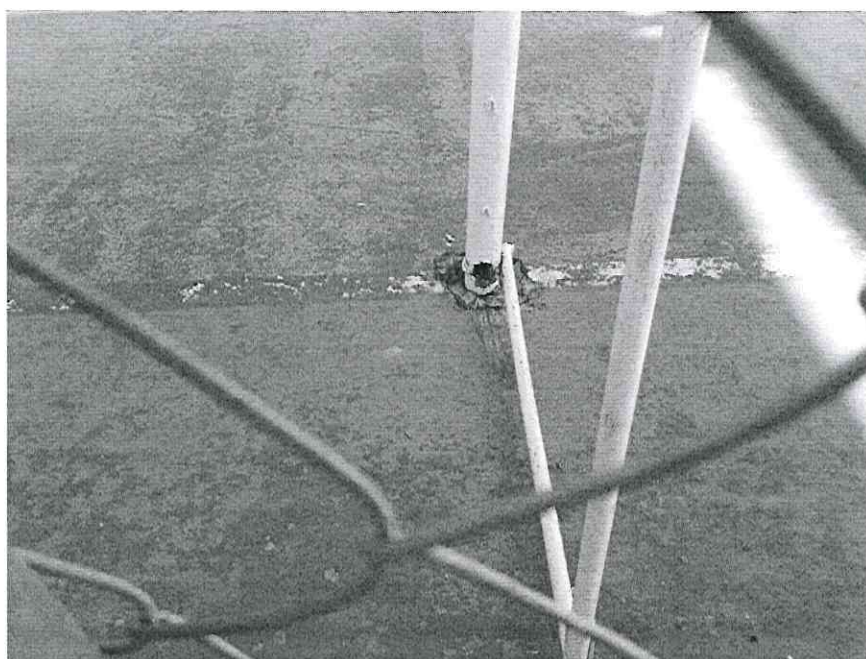



ANEXO DA INDICAÇÃO N° 16.606 (7/12)

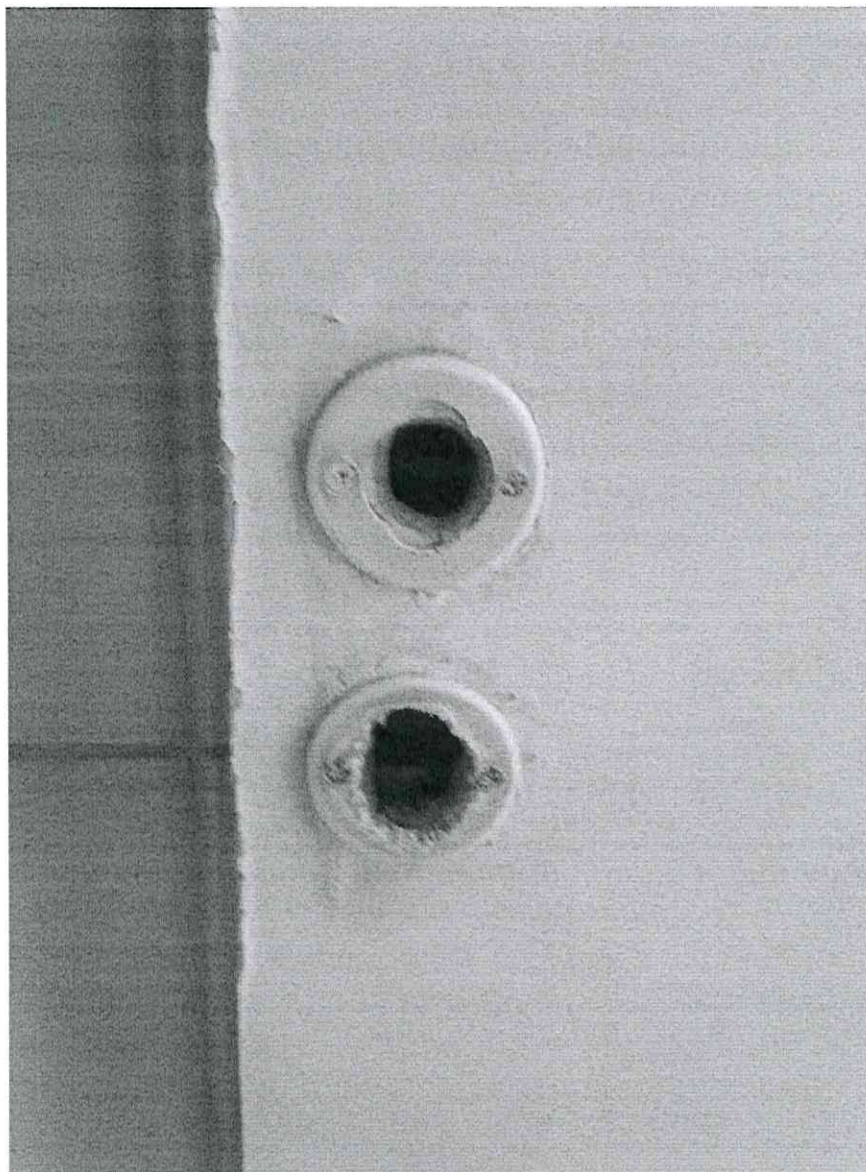



ANEXO DA INDICAÇÃO Nº 16.606 (8/12)

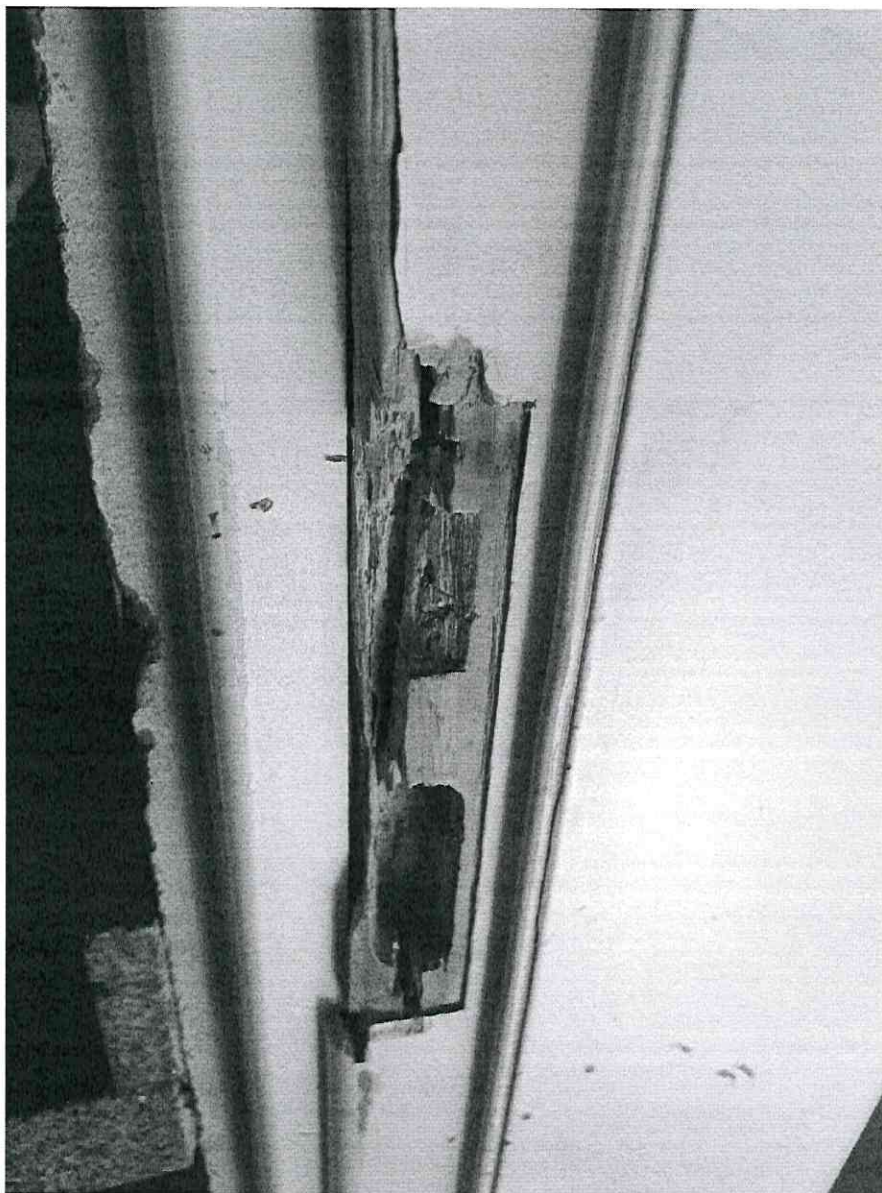



ANEXO DA INDICAÇÃO Nº 16.606 (9/12)

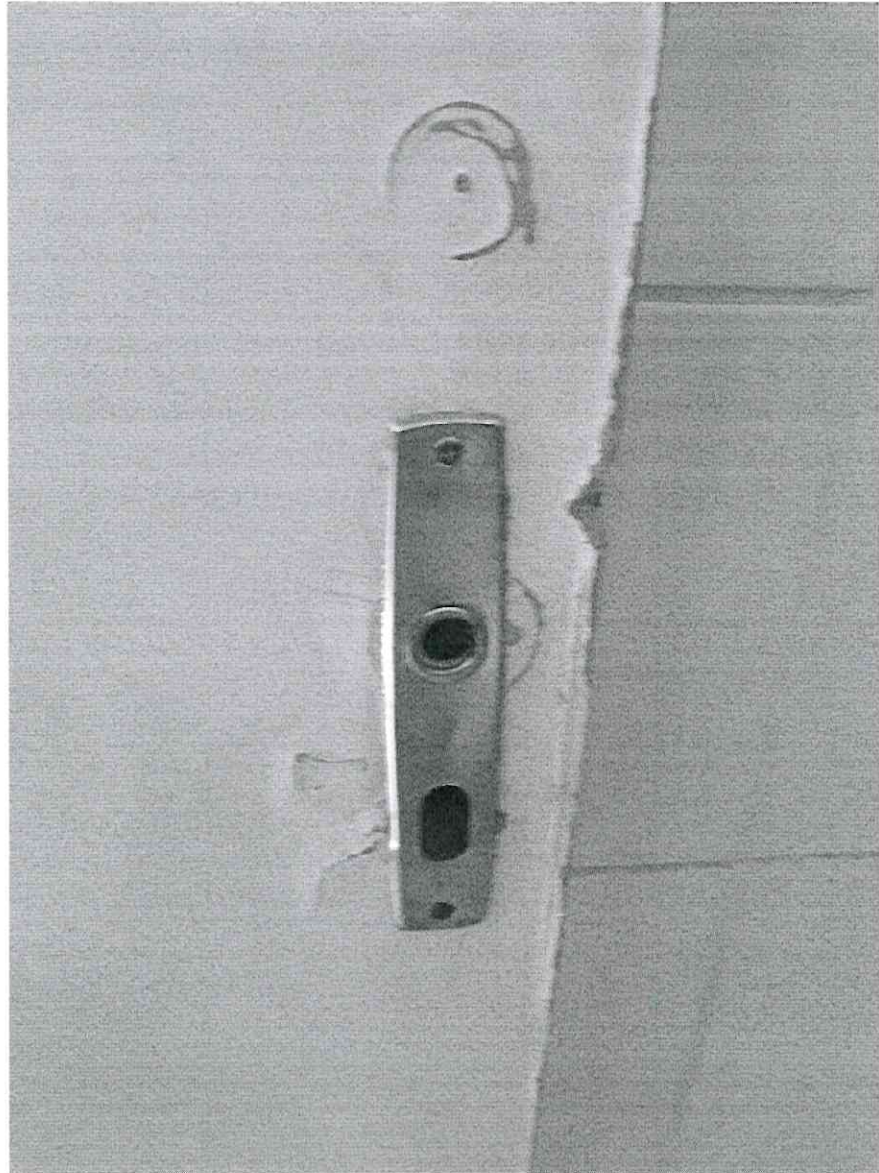



ANEXO DA INDICAÇÃO Nº 16.606 (10/12)





ANEXO DA INDICAÇÃO Nº 16.606 (11/12)

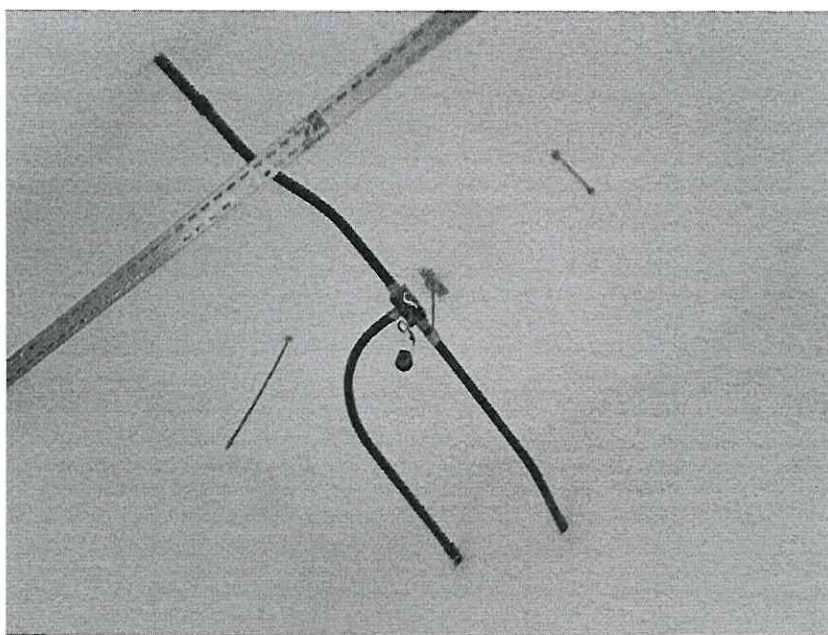



ANEXO DA INDICAÇÃO Nº 16.606 (12/12)

