

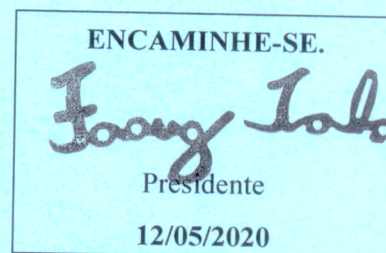

INDICAÇÃO Nº 16.100

Atenção especial da DAE-S/A – Água e Esgoto para reativação das obras da Rua Paschoal Guzzo (Jardim Messina).



O abandono das obras na Rua Paschoal Guzzo (Jardim Messina) tem gerado transtornos significativos para a população local e demais cidadãos que precisam se deslocar por ali, conforme ilustram os registros fotográficos em anexo.

Considerando que, além de buracos e depressões no leito carroçável o no passeio da supramencionada via pública, há veículos pesados e restos de material espalhados por aquele entorno,

INDICO ao Chefe do Executivo sejam adotadas as providências cabíveis, junto ao setor competente, para que as obras sejam reativadas e concluídas com brevidade.

Sala das Sessões, em 12 de maio de 2020.

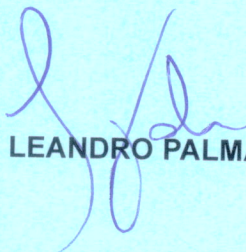
LEANDRO PALMARINI



ANEXO DA INDICAÇÃO Nº 16.100

REGISTROS FOTOGRÁFICOS DE OBRAS ABANDONADAS NA RUA PASCHOAL
GUZZO (JARDIM MESSINA)

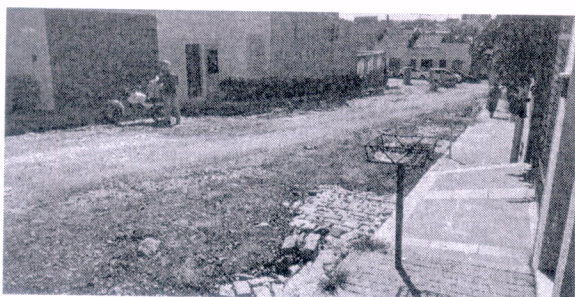
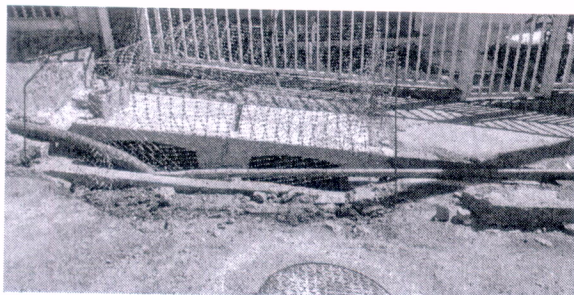
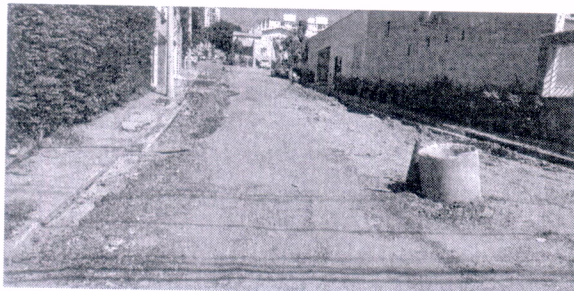

LEANDRO PALMARINI