



**INDICAÇÃO Nº 15.890**

Urgente manutenção em todas as dependências da EMEB Profª Maria Thereza Almeida Pontes e Nogueira (Jardim Califórnia).

ENCAMINHE-SE.

Presidente

03/03/2020

Considerando que uma reforma geral na EMEB Profª Maria Thereza Almeida Pontes e Nogueira, Jardim Califórnia, é essencial para garantir a segurança dos alunos e dos funcionários;

Considerando que existem diversos problemas com a pintura do prédio, mobiliário deteriorado e estruturas hidráulicas, conforme aclarado nas imagens anexas,

**INDICO** ao Chefe do Executivo sejam adotadas as providências cabíveis, junto ao setor competente, para urgente manutenção em todas as dependências da supracitada EMEB.

Sala das Sessões, em 03 de março de 2020.

MÁRCIO PETENCOSTES DE SOUSA

'Márcio Cabeleireiro'

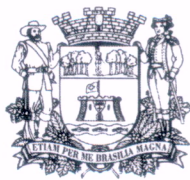

**ANEXO DA INDICAÇÃO Nº 15.890**

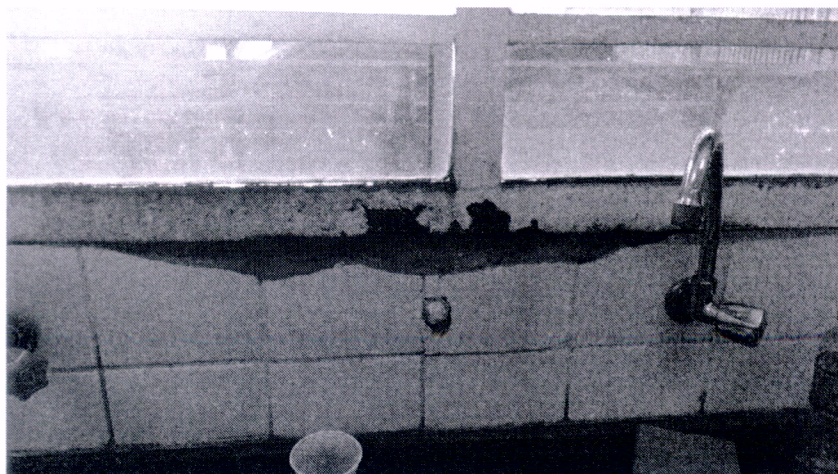
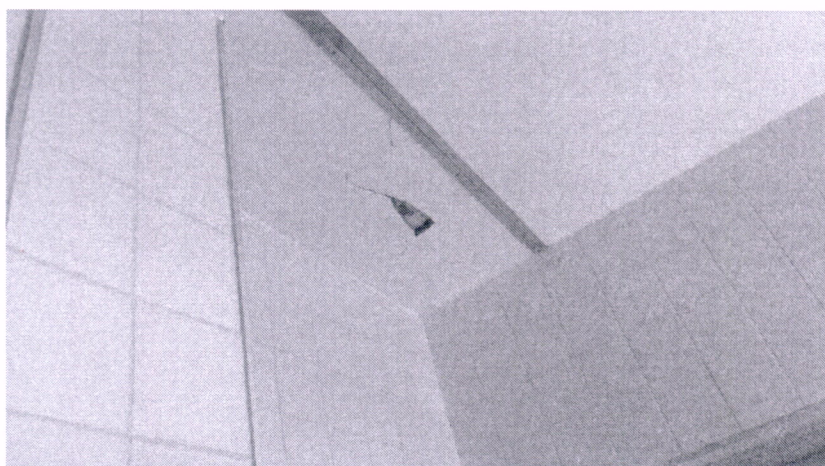



**INDICAÇÃO N° 15.890**





**INDICAÇÃO Nº 15.890**

