

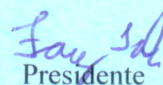

INDICAÇÃO N° 15064

Abertura do trecho final da Avenida Antonieta Piva Barranqueiros e implantação de mão única de direção (Distrito Industrial).

ENCAMINHE-SE.

Presidente

03/12/2019

CONSIDERANDO os graves riscos de acidentes enfrentados diariamente pelos usuários da Avenida Antonieta Piva Barranqueiros, no Distrito Industrial;

CONSIDERANDO que os principais prejudicados são os trabalhadores do Condomínio Logístico Anhanguera;

CONSIDERANDO que já houve pedidos anteriores para a resolução do problema;

CONSIDERANDO que os interessados encaminharam novamente solicitação, conforme o e-mail anexo endereçado à Presidência desta Edilidade, com o detalhamento da situação,

INDICO ao Chefe do Executivo sejam adotadas as providências cabíveis, junto ao setor competente, para abertura do trecho final da Avenida Antonieta Piva Barranqueiros e implantação de mão única de direção na referida via (Distrito Industrial).

INDICO, mais, a possibilidade de instalar barras de divisões de faixas (à semelhança dos instalados na entrada da Rodovia Dom Gabriel Paulino Bueno Couto, vindo da Via Anhanguera), para evitar que os caminhões trafeguem em alta velocidade cortando a faixa contrária, isso já ajudaria bastante e por hora até seria mais rápido.

Sala das Sessões, em 03 de dezembro de 2019.

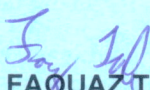
FAOUAZTAHA
'Faouaz Taha'

Data Entrada: 10/10/2018 **Processo:** 29.819-0/2018-1

Interessado
EVERTON FORNAZIER E OUTROS

Grupo/Assunto **Prioridade :** MEDIO
1-ABAIXO ASSINADO
13-REIVINDICACOES

Informe-se pelo telefone 156, pessoalmente
na PMJ, www.jundiai.sp.gov.br ou no Aplicativo
"Prefeitura de Jundiaí", disponível para
Android e IOS.



18.1.00.031.833-11

2

ATR003

ATENDIMENTO AO MUNÍCIPE

10/10/2018

14:51:37

SOLICITAÇÃO - 2018 - 19.843

Emissão	12/04/2018	Hora:	08:59	Data de Envio	29/06/2018
Atendente	fariaec	Origem :	1 - TELEFONE		
Nome	KARINA GALDEANO VELLOSO				
Referência					
Telefone(s)	Comerc. 4585-4040				
E-mail					
Endereco	AV ANTONIETA PIVA BARRANQUEIROS - S/N				
Compl.					
Bairro	DISTRITO INDUSTRIAL	Município			
CEP	13213-009				
Inf. do Sctor	4 - ADENDO				

Local de Ação

End. de Ação	AV ANTONIETA PIVA BARRANQUEIROS - S/N	Comp.	
Lot. de Ação	DISTRITO INDUSTRIAL		
Bairro de Ação	DISTRITO INDUSTRIAL	Setor :	32 ou 73
Assunto	80 - 128 SINALIZACAO - PLACA/IMPLANTACA		
Órgão	1011 - DIVISAO DE PLANEJAMENTO DE TRA		
CEP	13213-009	Região :	VETOR NORTE

Complemento

IMPLANTAÇÃO DE PLACA DE SINALIZAÇÃO DE MÃO ÚNICA, EM FRENTE AO CONDOMÍNIO INDUSTRIAL CLA.

Respostas / Adendos

Resp	19/04/2018	DIVISAO DE PLANEJAMENTO DE TRANSITO - A SOLICITAÇÃO FOI ENCAMINHADA AO TECNICO RESPOSAVEL.	19/04/2018	Pro
Resp	20/04/2018	DIVISAO DE PLANEJAMENTO DE TRANSITO - Agradecemos e informamos que no local não é mão única e sim mão dupla e está sinalizado no acesso da via.	20/04/2018	Pro
Aden	15/05/2018	DIVISAO DE PLANEJAMENTO DE TRANSITO - SOLICITAÇÃO É PARA MUDAR A VIA PARA MÃO ÚNICA, NÃO APENAS A SINALIZAÇÃO. GST		
Aden	12/06/2018	DIVISAO DE PLANEJAMENTO DE TRANSITO - AGILIDADE DO SETOR. FRI.		
Aden	29/06/2018	DIVISAO DE PLANEJAMENTO DE TRANSITO - PROVIDÊNCIAS. JML.		



SOLICITAÇÃO DE MUDANÇA DE MÃO DE DIREÇÃO

A solicitação para mudança de mão de direção deverá ser acompanhada de justificativa assim como de um abaixo assinado constando a ciência de pelo menos um responsável para cada imóvel do trecho onde se pretende a mudança. Dentre os critérios para avaliação da viabilidade do pedido serão considerados o volume veicular da via, quantificação da demanda de estacionamento, características da via (largura, classificação viária, etc.), tipo de uso (comercial, residencial, etc.), e as condições de segurança.

Nós, abaixo-assinados, moradores da R. Antônia da Riva Bananguera, 611, Dist. Industrial, trecho entre (números ou ruas) Próximos ao Condomínio Logístico Amanguera - Junction 01 solicitamos a (x) mão única () mão dupla () inversão de mão.

Justificativa: O objetivo da mudança de mão de direção é fazer o ordenamento do fluxo de veículos neste trecho urbano, reduzindo os riscos de acidentes e incidentes de trânsito ocorridos periodicamente. E causar os bloqueios constantes e diários na via devido ao grande fluxo de carros e caminhões em duplo sentido.

Nº da casa	Nome legível	Nº RG	Sou favorável ao solicitado?		Assinatura
			Sim	Não	
618	KARINA GALDEANO VELLOSO	30.756.289-X	X		[Assinatura]
618	GABRIEL SANTINI MELILLO	34.990.380-3	X		[Assinatura]
618	Natara mendonça dos Santos	52.573.778-5	X		[Assinatura]
618	Agostinho Gadelha M. Neto	3004545	X		[Assinatura]
618	Jennifer dos Reis Pellegrini	41380443-4	X		[Assinatura]
618	Adriano Issamu Kazuo	30015585-9	X		[Assinatura]
618	Nathalia Souza Mendes	44461853-3	X		[Assinatura]
618	Bruna Grazieli Miano	459933218	X		[Assinatura]
618	Karina Sp. de Oliveira	40094.848-5	X		[Assinatura]
618	Thais Beloto Anichetti	49000580-X	X		[Assinatura]
618	ANISÉIA LÍVIA DE MENDITA MANTAS	53075737-3	X		[Assinatura]
618	RICARDO HAMADA HASEGAWA	33696337-3	X		[Assinatura]
618	Elaine Lima Silva	45338959-4	X		[Assinatura]
618	Carla Prates Mateus	410619735	X		[Assinatura]
618	Marcione S. Garcia	47990981-2	X		[Assinatura]
618	Quilau A. Famosi	49.035.461-9	X		[Assinatura]
618	RAFAEL CARDOZ	2139923-3	X		[Assinatura]

Nome para Contato: Everton Feraez (M) 99171.0672 Puciana Trunfo (M) 91086.0562
Endereço: R. Antônia da Riva Bananguera 611 Fone: (11) 4585.4040
Dist. Industrial - Junction 01
CLA - Condomínio Logístico Amanguera



SOLICITAÇÃO DE MUDANÇA DE MÃO DE DIREÇÃO

A solicitação para mudança de mão de direção deverá ser acompanhada de justificativa assim como de um abaixo assinado constando a ciência de pelo menos um responsável para cada imóvel do trecho onde se pretende a mudança. Dentre os critérios para avaliação da viabilidade do pedido serão considerados o volume veicular da via, quantificação da demanda de estacionamento, características da via (largura, classificação viária, etc.), tipo de uso (comercial, residencial, etc.), e as condições de segurança.

Nós, abaixo-assinados, moradores da R. Ju. Antônia Riva Bonanqueiro s/n, Dist. Industrial, trecho entre (números ou ruas) Próximo ao Condomínio Logístico Anhangueira - função: SR solicitamos a (x) mão única () mão dupla () inversão de mão.

Justificativa: O objetivo da mudança de mão de direção é fazer o ordenamento do fluxo de veículos neste trecho urbano, reduzindo os riscos de acidentes e incidentes de trânsito ocorridos periodicamente. E cursar os bloqueios constantes e diários na via devido ao grande fluxo de carros e caminhões em duplo sentido.

Nº da casa	Nome legível	Nº RG	Sou favorável ao solicitado?		Assinatura
			Sim	Não	
G18	Clayton Antonio de Carvalho	29.142.924-5	X		[Signature]
G18	MILTON MARZALI	18.896.573	X		[Signature]
G18	TATIANE CRISTINA DA SILVA	32.531.211-8	X		[Signature]
G18	Fernanda Teixeira Sorrento	48.628.921-7	X		Fernanda
G18	Cassiana Wallach marly	6.628.817-0	X		Cassiana W. Marly
G18	Aline Pereira Ramos	43.769.133-0	X		Aline Ramos
G18	Amélia Marques Ramos	48.974.187-3	X		AmR
G18	Amanda CSS Oliveira	44.676.584-3	X		[Signature]
G18	Patrícia da Silva Antunes	47.387.836-4	X		Patrícia Antunes
G18	Evelton FERNANDES SILVA RITA	30.951.065-X	X		[Signature]
G18	Anderson de Oliveira	21.989.123-2	X		[Signature]
G18	FABRÍCIO ANDRÉ	40.655.609-X	X		[Signature]
G18	AURELIANDE ALVES GOMES	20.9614687	X		[Signature]
G18	Puciana Bionorato Trunfo	4.310.497	X		[Signature]
G18	Lauren Carvalho	31.326.937-5	X		[Signature]
G18	MARCELO CESAR PINOTTI	1.222.124-0	X		[Signature]
G18	Priscila Juarez Camilena Talles	24.958.588-1	X		[Signature]

Nome para Contato: Evelton Fernandez (11) 99171.0072 Puciana Trunfo (11) 91086.0562
Endereço: Ju. Antônia Riva Bonanqueiro s/n Dist. Industrial - função: SR Fone: (11) 4585.4040
CLA - Condomínio Logístico Anhangueira



SOLICITAÇÃO DE MUDANÇA DE MÃO DE DIREÇÃO

A solicitação para mudança de mão de direção deverá ser acompanhada de justificativa assim como de um abaixo assinado constando a ciência de pelo menos um responsável para cada imóvel do trecho onde se pretende a mudança. Dentre os critérios para avaliação da viabilidade do pedido serão considerados o volume veicular da via, quantificação da demanda de estacionamento, características da via (largura, classificação viária, etc.), tipo de uso (comercial; residencial, etc.), e as condições de segurança.

Nós, abaixo-assinados, moradores da R. Antônia Piva Bananeiras 612, Dist. Industrial, trecho entre (números ou ruas) Próximo ao Condomínio Logístico Anhanguera - Fundação BP solicitamos a (x) mão única () mão dupla () inversão de mão.

Justificativa: O objetivo da mudança de mão de direção é fazer o ordenamento do fluxo de veículos nesse trecho urbano, reduzindo os riscos de acidentes e incidentes de trânsito ocorridos periodicamente. E cessar os bloqueios constantes e diários na via devido ao grande fluxo de carros e caminhões em duplo sentido.

Table with 5 columns: Nº da casa, Nome legível, Nº RG, Sou favorável ao solicitado? (Sim/Não), and Assinatura. It lists 20 residents and their support for the traffic change request.

Nome para Contato: Evelyn Feraezes (11) 99171.0872 Puciana Trânsito (11) 91086.0562
Endereço: R. Antônia Piva Bananeiras 612 Dist. Industrial - Fundação BP Fone: (11) 4585.4040
CLA - Condomínio Logístico Anhanguera



SOLICITAÇÃO DE MUDANÇA DE MÃO DE DIREÇÃO

A solicitação para mudança de mão de direção deverá ser acompanhada de justificativa assim como de um abaixo assinado constando a ciência de pelo menos um responsável para cada imóvel do trecho onde se pretende a mudança. Dentre os critérios para avaliação da viabilidade do pedido serão considerados o volume veicular da via, quantificação da demanda de estacionamento, características da via (largura, classificação viária, etc.), tipo de uso (comercial, residencial, etc.), e as condições de segurança.

Nós, abaixo-assinados, moradores da R. Jundiaí Riva Bananqueira 5/11, Dist. Industrial, trecho entre (números ou ruas) Próximo ao Condomínio Logístico Anhangueira - função: BP solicitamos a (x) mão única () mão dupla () inversão de mão.

Justificativa: O objetivo da mudança de mão de direção é fazer o ordenamento do fluxo de veículos nesse trecho urbano, reduzindo os riscos de acidentes e incidentes de trânsito ocorridos periodicamente. E cessar os bloqueios constantes e diários na via devido ao grande fluxo de carros e caminhões em duplo sentido.

Nº da casa	Nome legível	Nº RG	Sou favorável ao solicitado?		Assinatura
			Sim	Não	
618	Gilberto de Oliveira	2666395-0	X		[Assinatura]
618	Foiângula Souza Tierno	29.819.230-3	X		Foiângula J Tierno
618	Adriel dos Santos Santana	42.135.125-1	X		[Assinatura]
618	Felipe A	48.254.427-2	X		Felipe A
618	CLOVIS CASSIANO	33.531.596-3	X		[Assinatura]
618	ROBINHO FRANCISCO SILVA	29611232-6	X		[Assinatura]
618	NATÁLIA EGÍDIA DA SILVA	48.173.268-5	X		[Assinatura]
618	Marcia Costa Andrade	43643497-4	X		Marcia C. Andrade
618	Juliana dos Santos Jucas	28730883-0	X		[Assinatura]
618	Ronilton S. Oliveira	27.488.346-8	X		[Assinatura]
618	Roberto Tonacio Bassoti	32818857-8	X		[Assinatura]
618	Rui A de Haer	32391982-2	X		Rui A de Haer
618	Claudio V Loureiro	3755649-9	X		[Assinatura]
618	Wesley Roberto de Almeida	40845655-1	X		[Assinatura]
618	Wagner Luis	49710413-1	X		[Assinatura]
618	Carlos Eduardo S. Conceição	43.379.973-8	X		Carlos Eduardo
618	LEONARDO ASAKAWA	18.783.908	X		[Assinatura]

Nome para Contato: Cristina Frenazier (11) 99171.0672 Pucucana Trânsito (11) 91086.0562
Endereço: R. Jundiaí Riva Bananqueira 5/11 Fone: (11) 4585.4040
Dist. Industrial - função: BP
CLA - Condomínio Logístico Anhangueira



SOLICITAÇÃO DE MUDANÇA DE MÃO DE DIREÇÃO

A solicitação para mudança de mão de direção deverá ser acompanhada de justificativa assim como de um abaixo assinado constando a ciência de pelo menos um responsável para cada imóvel do trecho onde se pretende a mudança. Dentre os critérios para avaliação da viabilidade do pedido serão considerados o volume veicular da via, quantificação da demanda de estacionamento, características da via (largura, classificação viária, etc.), tipo de uso (comercial, residencial, etc.), e as condições de segurança.

Nós, abaixo-assinados, moradores da R. Av. J. Antônia da Riva Baranqueira s/n, Dist. Industrial, trecho entre (números ou ruas) Próximo ao Condomínio Logístico Anhangueira - Junction BP solicitamos a (x) mão única () mão dupla () inversão de mão.

Justificativa: O objetivo da mudança de mão de direção é fazer o ordenamento do fluxo de veículos neste trecho urbano, redução de riscos de acidentes e incidentes de trânsito ocorridos periodicamente, e cessar os bloqueios constantes e diários na via devido ao grande fluxo de carros e caminhões em dupla sentido.

Nº da casa	Nome legível	Nº RG	Sou favorável ao solicitado?		Assinatura
			Sim	Não	
618	Tatiana Malta	44623354	X		[Signature]
618	Felipe Lainei	10.492.130	X		[Signature]
618	André Xavier	16613089553	X		[Signature]
618	Juliano Felix Carneiro	7591108.4	X		[Signature]
618	KARINA PALMIRI	322337811	X		[Signature]
RV	Daniela Mota Lima	43.339.984.3	X		[Signature]
618	Suzete S. Oliveira	57.2998867	X		[Signature]
618	CARLOS E C SANTOS	090510098	X		[Signature]
618	Adilson Castilho Junior	7981083.5	X		[Signature]
618	Rafael Netez	2099951818	X		[Signature]
618	JESSIKA DESTRO ROSA	47352432.6	X		[Signature]
618	FERNAN NASCIMENTO	213301239	X		[Signature]
618	WENSON TOLEDO	19.136.630.	X		[Signature]
618	Duclio Velloso	14.308.2851	X		[Signature]
618	Denizir Gnerle Velloso	3984286	X		[Signature]
618	Cláudio Carneiro do Amaral	40.916.7320	X		[Signature]
618	Francois Lopes de Lima	46455003.8	X		[Signature]

Nome para Contato: Givata Frenozier (11) 99171.0072 Puciana Trânsito (11) 91086.0502
Endereço: R. Av. J. Antônia da Riva Baranqueira s/n Dist. Industrial - Junction BP Fone: (11) 4585.4040
C.A. - Condomínio Logístico Anhangueira



SOLICITAÇÃO DE MUDANÇA DE MÃO DE DIREÇÃO

A solicitação para mudança de mão de direção deverá ser acompanhada de justificativa assim como de um abaixo assinado constando a ciência de pelo menos um responsável para cada imóvel do trecho onde se pretende a mudança. Dentre os critérios para avaliação da viabilidade do pedido serão considerados o volume veicular da via, quantificação da demanda de estacionamento, características da via (largura, classificação viária, etc.), tipo de uso (comercial, residencial, etc.), e as condições de segurança.

Nós, abaixo-assinados, moradores da R. Antônia da Silva Bomanqueiro s/n, Dist. Industrial - Fundação BP, solicitamos a (x) mão única () mão dupla () inversão de mão.

Justificativa: O objetivo da mudança de mão de direção é fazer o ordenamento do fluxo de veículos nesse trecho urbano, reduzindo os riscos de acidentes e incidentes de trânsito ocorridos periodicamente, e cessar os bloqueios constantes e diários na via devido ao grande fluxo de carros e caminhões em duplo sentido.

Table with 5 columns: Nº da casa, Nome legível, Nº RG, Sou favorável ao solicitado? (Sim/Não), Assinatura. It contains 18 rows of handwritten signatures and data.

Nome para Contato: Everton Feraezes (11) 99171.0672 Juazeiro - Transito (11) 91086.0562
Endereço: R. Antônia da Silva Bomanqueiro s/n Dist. Industrial - Fundação BP Fone: (11) 4585.4040
CLA - Condomínio Logístico Anhangueira



SOLICITAÇÃO DE MUDANÇA DE MÃO DE DIREÇÃO

A solicitação para mudança de mão de direção deverá ser acompanhada de justificativa assim como de um abaixo assinado constando a ciência de pelo menos um responsável para cada imóvel do trecho onde se pretende a mudança. Dentre os critérios para avaliação da viabilidade do pedido serão considerados o volume veicular da via, quantificação da demanda de estacionamento, características da via (largura, classificação viária, etc.), tipo de uso (comercial, residencial, etc.), e as condições de segurança.

Nós, abaixo-assinados, moradores da R. Antônia Riva Bananeiras 511, Dist. Industrial, trecho entre (números ou ruas) Próximo ao Condomínio Logístico Itambanguera - Junction 01 solicitamos a (x) mão única () mão dupla () inversão de mão.

Justificativa: O objetivo da mudança de mão de direção é fazer o ordenamento do fluxo de veículos neste trecho urbano, reduzindo os riscos de acidentes e incidentes de trânsito ocorridos periodicamente. E cessar os bloqueios constantes e diários na via devido ao grande fluxo de carros e caminhões em duplo sentido.

Table with 5 columns: Nº da casa, Nome legível, Nº RG, Sou favorável ao solicitado? (Sim/Não), Assinatura. It contains 18 rows of handwritten signatures and data.

Nome para Contato: Evandir FERNANDES (11) 99171-0672 Juazeiro de Minas (11) 91086-0562
Endereço: R. Antônia Riva Bananeiras 511 Dist. Industrial - Junction 01 Fone: (11) 4585-4040
CIA - Condomínio Logístico Itambanguera



SOLICITAÇÃO DE MUDANÇA DE MÃO DE DIREÇÃO

A solicitação para mudança de mão de direção deverá ser acompanhada de justificativa assim como de um abaixo assinado constando a ciência de pelo menos um responsável para cada imóvel do trecho onde se pretende a mudança. Dentre os critérios para avaliação da viabilidade do pedido serão considerados o volume veicular da via, quantificação da demanda de estacionamento, características da via (largura, classificação viária, etc.), tipo de uso (comercial, residencial, etc.), e as condições de segurança.

Nós, abaixo-assinados, moradores da R. Antonieta Riva Bananguera s/n, Dist. Industrial, trecho entre (números ou ruas) Próximo ao Condomínio Logístico Bananguera - Funcionários solicitamos a (x) mão única () mão dupla () inversão de mão.

Justificativa: O objetivo da mudança de mão de direção é fazer o ordenamento do fluxo de veículos neste trecho urbano, reduzindo os riscos de acidentes e incidentes de trânsito ocorridos periodicamente. E causar os bloqueios constantes e diários na via devido ao grande fluxo de carros e caminhões em duplo sentido.

Nº da casa	Nome legível	Nº RG	Sou favorável ao solicitado?		Assinatura
			Sim	Não	
11/12	RODRIGO CESAR OLIVEIRA MORAES	20.722.571	X		[Assinatura]
11/12	Gabriela de Almeida Santos	36.092.998-9	X		Gabriela A S
11/12	Helena C. B. Noronha	32.561.195-6	X		Helena
11/12	Carla Prata M. Loureiro	47.407.886-3	X		[Assinatura]
11/12	Cintia Vieira Afonso	47.774.610-X	X		[Assinatura]
11/12	Talita Tuxino Luis Silva	38.265.080-3	X		[Assinatura]
11/12	Cassio Augusto Costa dos Santos	49.326.1266	X		[Assinatura]
11/12	Emerson S. ARAUJO	54186217x	X		[Assinatura]
11/12	GABRIELE M. C. SILVA	47842803-2	X		[Assinatura]
11/12	HUMBERTO H.R. BARRETO	465444464	X		[Assinatura]
11/12	Christiane L. Romão	34.464.951-9	X		[Assinatura]
11/12	Angela B. N. Queiroz	22.617.3999	X		Angela Queiroz
11/12	Wagner Silva Pinto	30.911.496	X		[Assinatura]
11/12	Reginaldo Rodrigues de Camargo	2433617X-6	X		[Assinatura]
11/12	Leticia J. Miranda	47.406.053-6	X		Leticia J
11/12	João Silva	5011563-4	X		[Assinatura]
11/12	João dos Santos	34791547600	X		[Assinatura]

Nome para Contato: Geovani FERNANDES (11) 99171.0672 Puciana TRINHA (11) 91086.0562
 Endereço: R. Antonieta Riva Bananguera s/n Fone: (11) 4585.4040
Dist. Industrial - Funcionários
CLA - Condomínio Logístico Bananguera



SOLICITAÇÃO DE MUDANÇA DE MÃO DE DIREÇÃO

A solicitação para mudança de mão de direção deverá ser acompanhada de justificativa assim como de um abaixo assinado constando a ciência de pelo menos um responsável para cada imóvel do trecho onde se pretende a mudança. Dentre os critérios para avaliação da viabilidade do pedido serão considerados o volume veicular da via, quantificação da demanda de estacionamento, características da via (largura, classificação viária, etc.), tipo de uso (comercial, residencial, etc.), e as condições de segurança.

Nós, abaixo-assinados, moradores da R. Ju. Antônia Piva Bananguera s/n, Dist. Industrial, trecho entre (números ou ruas) Próximo ao Condomínio Logístico Anhanguera - fundação BP solicitamos a (x) mão única () mão dupla () inversão de mão.

Justificativa: O objetivo da mudança de mão de direção é fazer o ordenamento do fluxo de veículos nesse trecho urbano, reduzindo os riscos de acidentes e incidentes de trânsito ocorridos periodicamente. E cessar os bloqueios constantes e diários na via devido ao grande fluxo de carros e caminhões em duplo sentido.

Nº da casa	Nome legível	Nº RG	Sou favorável ao solicitado?		Assinatura
			Sim	Não	
07	JEFFERSON ARNHEO CAUCHI	46.638.062-8	X		
07	Guilherme Vieira Bianchi	36.785.777-9	X		
07	Clayson Raphael Balthazar	35.150.109-5	X		
07	Caio Rodrigo dos Santos	47.154.707-4	X		
07	Jandira Nardari	28.293.169-7	X		
07	Leonardo Yun Ho Lu	39.563.752-1	X		
07	LUCAS HERALDINI RUIZENE	39.973.308-1	X		
07	Anderson Pimaneli	40.093.158-8	X		
07	Jessica Roberta Mendes	48.911.288-3	X		
07	CLÁUDIA SUE ONO SHIMADA	38.865.367-X	X		
07	Thain Danton Yagui	38.450.480-X	X		
09	Antia Akemi Suzuki	46.006.795-3	X		
08	Karunfuliane Müller	4073990	X		
08	Douglas Yokomi Fornari	39.127.217-2	X		
07	Júnia Burri	49.674.110-X	X		
09	MARCO AP. TOSTA	42.381.760-7	X		
07	DIEGO G.O.	42.378.127-3	X		

Nome para Contato: Everton FERNANDES (11) 99171.0672 Pucana Tráfego (11) 91086.0562
Endereço: Ju. Antônia Piva Bananguera s/n Fundação BP Fone: (11) 4585.4040
Dist. Industrial - fundação BP
CLA - Condomínio Logístico Anhanguera



SOLICITAÇÃO DE MUDANÇA DE MÃO DE DIREÇÃO

A solicitação para mudança de mão de direção deverá ser acompanhada de justificativa assim como de um abaixo assinado constando a ciência de pelo menos um responsável para cada imóvel do trecho onde se pretende a mudança. Dentre os critérios para avaliação da viabilidade do pedido serão considerados o volume veicular da via, quantificação da demanda de estacionamento, características da via (largura, classificação viária, etc.), tipo de uso (comercial, residencial, etc.), e as condições de segurança.

Nós, abaixo-assinados, moradores da R. Ju. Antonieta Riva Bananguera 5/11, Dist. Industrial, trecho entre (números ou ruas) Próximo ao Condomínio Logístico Anhangueira - Juazeiro SP solicitamos a (x) mão única () mão dupla () inversão de mão.

Justificativa: O objetivo da mudança de mão de direção é fazer o ordenamento do fluxo de veículos nesse trecho urbano, reduzindo os riscos de acidentes e incidentes de trânsito ocorridos periodicamente. E cursar os bloqueios constantes e diários na via devido ao grande fluxo de carros e caminhões em duplo sentido.

Table with 5 columns: Nº da casa, Nome legível, Nº RG, Sou favorável ao solicitado? (Sim/Não), Assinatura. Contains 20 rows of handwritten signatures and data.

Nome para Contato: Everton Penaxier (11) 99171.0012 Juazeiro de Goiás (11) 91086.0562
Endereço: Ju. Antonieta Riva Bananguera 5/11 Dist. Industrial - Juazeiro SP Fone: (11) 4585.1040
CLA - Condomínio Logístico Anhangueira



SOLICITAÇÃO DE MUDANÇA DE MÃO DE DIREÇÃO

A solicitação para mudança de mão de direção deverá ser acompanhada de justificativa assim como de um abaixo assinado constando a ciência de pelo menos um responsável para cada imóvel do trecho onde se pretende a mudança. Dentre os critérios para avaliação da viabilidade do pedido serão considerados o volume veicular da via, quantificação da demanda de estacionamento, características da via (largura, classificação viária, etc.), tipo de uso (comercial, residencial, etc.), e as condições de segurança.

Nós, abaixo-assinados, moradores da R. Antonieta Riva Bananqueiro s/n, Dist. Industrial, trecho entre (números ou mas) Próximo ao Condomínio Logístico Anhangueira - Junction SP solicitamos a (x) mão única () mão dupla () inversão de mão.

Justificativa: O objetivo da mudança de mão de direção é fazer o ordenamento do fluxo de veículos neste trecho urbano, reduzindo os riscos de acidentes e incidentes de trânsito ocorridos periodicamente. E cessar os bloqueios constantes e diários na via devido ao grande fluxo de carros e caminhões em duplo sentido.

Nº da casa	Nome legível	Nº RG	Sou favorável ao solicitado?		Assinatura
			Sim	Não	
95	Amanda Rego Pereira	41.688.1865	X		[Signature]
95	Junia Reis	6485931	X		[Signature]
95	Elisica Mendes dos Santos		X		[Signature]
95	Jhessica NAYARA C	91246705-7	X		Jhessica N.C
95	Thaino Augusto de Oliveira	570649854	X		[Signature]
95	Barbara F. de F. Furini	46.491.5349	X		Barbara F.
95	Roberta G.F. Martins	41.974.1916	X		Roberta
95	Mário Lima de Souza	37303120-8	X		[Signature]
95	Emivaldo da Silva Morais	49133499	X		Emivaldo
95	Camilla Sampaio Silva	54.205.212	X		Camilla
95	Jussadal P. Gomes	403854015	X		Jussadal
95	Francieffer A. Mendes	364852525	X		Francieffer
95	Imaculada Filiz O. da Silva	44.3966631	X		Imaculada Filiz
95	Regina Aparecida B. de S.	27.505.281	X		Regina B.
95	[Signature]	10009510	X		[Signature]
95	Felipe Alves Pastorelli	43.61368-8	X		[Signature]
65	Mônica Basso	46.12490153	X		[Signature]

Nome para Contato: Evelyn Farnazec (11) 99171.0672 Pucana Trunfo (11) 91086.0562
Endereço: R. Antonieta Riva Bananqueiro s/n Dist. Industrial - Junction SP Fone: (11) 4525.4040
CLA - Condomínio Logístico Anhangueira



SOLICITAÇÃO DE MUDANÇA DE MÃO DE DIREÇÃO

A solicitação para mudança de mão de direção deverá ser acompanhada de justificativa assim como de um abaixo assinado constando a ciência de pelo menos um responsável para cada imóvel do trecho onde se pretende a mudança. Dentre os critérios para avaliação da viabilidade do pedido serão considerados o volume veicular da via, quantificação da demanda de estacionamento, características da via (largura, classificação viária, etc.), tipo de uso (comercial, residencial, etc.), e as condições de segurança.

Nós, abaixo-assinados, moradores da R. Iv. Antonieta Riva Bonanqueiros s/n, Dist. Industrial, trecho entre (números ou ruas) Próximo ao Condomínio Logístico Anhanguera - Jundiaí SP solicitamos a (x) mão única () mão dupla () inversão de mão.

Justificativa: O objetivo da mudança de mão de direção é fazer o ordenamento do fluxo de veículos neste trecho urbano, reduzindo os riscos de acidentes e incidentes de trânsito ocorridos periodicamente. E cessar os bloqueios constantes e diários na via devido ao grande fluxo de carros e caminhões em duplo sentido.

Nº da casa	Nome legível	Nº RG	Sou favorável ao solicitado?		Assinatura
			Sim	Não	
65	Rogério Cristian Ap da Silva	29634357-2	X		[Assinatura]
65	Alma de Souza Campos	37.903.1000	X		[Assinatura]
65	Sereza dos Santos B. Silva	53.815.412-3	X		[Assinatura]
65	Jana M. da Silva	44.685.492-X	X		[Assinatura]
65	Rayane Oliveira dos Santos	58.006.167-X	X		[Assinatura]
65	Maio Beloemir dos Santos	96.268.233-4	X		[Assinatura]
65	Tatiana P. de Castro	46.509.690-7	X		[Assinatura]
65	Caroline Pichelli	35.905.580-7	X		[Assinatura]
65	Leonice Heloisa De Paulo	59.711.986-7	X		[Assinatura]
65	Joãozinho Pereira Reis	56.468.722-4	X		[Assinatura]
65	Elleu Silva Lima	30.686.123-9	X		[Assinatura]
65	Ildeu Pimenta	23.489.631-0	X		[Assinatura]
65	Renata de Carvalho Porto	13.931.010	X		[Assinatura]
65	Carles Emerson G da Silva	44.482.308-6	X		[Assinatura]
65	Gustavo Henrique dos Reis	42.192.164-X	X		[Assinatura]
65	Heber Roberto Soares	29.161.796-7	X		[Assinatura]
65	Marcela Chanchianov dos Santos	53.965.439-5	X		[Assinatura]

Nome para Contato: Everton Frenazier (11) 99171.0872 Puciana Trunfo (11) 91086.0562
Endereço: R. Iv. Antonieta Riva Bonanqueiros s/n Dist. Industrial - Jundiaí SP Jundiaí SP
CLA - Condomínio Logístico Anhanguera Fone: (11) 4585.4040



SOLICITAÇÃO DE MUDANÇA DE MÃO DE DIREÇÃO

A solicitação para mudança de mão de direção deverá ser acompanhada de justificativa assim como de um abaixo assinado constando a ciência de pelo menos um responsável para cada imóvel do trecho onde se pretende a mudança. Dentre os critérios para avaliação da viabilidade do pedido serão considerados o volume veicular da via, quantificação da demanda de estacionamento, características da via (largura, classificação viária, etc.), tipo de uso (comercial, residencial, etc.), e as condições de segurança.

Nós, abaixo-assinados, moradores da R. Av. Antônia Riva Bananguera s/n, Dist. Industrial, trecho entre (números ou ruas) Próximo ao Condomínio Logístico Antanguera - Juazeiro - BA solicitamos a (x) mão única () mão dupla () inversão de mão.

Justificativa: O objetivo da mudança de mão de direção é fazer o ordenamento do fluxo de veículos nesse trecho urbano, reduzindo os riscos de acidentes e incidentes de trânsito ocorridos periodicamente. E cessar os bloqueios constantes e diários na via devido ao grande fluxo de carros e caminhões em duplo sentido.

Table with 5 columns: No da casa, Nome legível, No RG, Sou favorável ao solicitado? (Sim/Não), Assinatura. It contains 15 rows of handwritten entries with signatures and 'X' marks in the favorability column.

Nome para Contato: Everton Fereszuec (11) 99171.0612 Puciara Tráfego (11) 91086.0562
Endereço: Av. Antônia Riva Bananguera s/n Dist. Industrial - Juazeiro - BA Fone: (11) 4585.4040
CLA - Condomínio Logístico Antanguera



SOLICITAÇÃO DE MUDANÇA DE MÃO DE DIREÇÃO

A solicitação para mudança de mão de direção deverá ser acompanhada de justificativa assim como de um abaixo assinado constando a ciência de pelo menos um responsável para cada imóvel do trecho onde se pretende a mudança. Dentre os critérios para avaliação da viabilidade do pedido serão considerados o volume veicular da via, quantificação da demanda de estacionamento, características da via (largura, classificação viária, etc.), tipo de uso (comercial, residencial, etc.), e as condições de segurança.

Nós, abaixo-assinados, moradores da R. Av. Antônia Riva Bonanqueiro 5/11, Dist. Industrial, trecho entre (números ou ruas) Próximo ao Condomínio Logístico Anhanguera - Junction SP solicitamos a (x) mão única () mão dupla () inversão de mão.

Justificativa: O objetivo da mudança de mão de direção é fazer o ordenamento do fluxo de veículos nesse trecho urbano, reduzindo os riscos de acidentes e incidentes de trânsito ocorridos periodicamente. Causas os bloqueios constantes e diários na via devido ao grande fluxo de carros e caminhões em duplo sentido.

Nº da casa	Nome legível	Nº RG	Sou favorável ao solicitado?		Assinatura
			Sím	Não	
15	Thomaz J. de Oliveira Lopes	42.150.516-8	X		<i>Thomaz</i>
15	Wallyson Luiz Lopes de L.	43.772.152-05	X		<i>Wallyson</i>
15	Grazielle Grassi	36.246.392-X	X		<i>Grazielle Grassi</i>
15	Guilherme H. N. Lazzaretto	62.694.230-5	X		<i>Guilherme H. N. L.</i>
15	Biana Brito de Moraes	44.845.621-5	X		<i>Biana B. Moraes</i>
15	Marques Kauê F. Ferreira	49.509.423-7	X		<i>Marques</i>
15	Matheus Camargo Rodrigues	59.303.015-1	X		<i>Matheus Camargo</i>
15	Murillo Matheus	44.410.647-9	X		<i>Murillo</i>
15	Ailton Lima Da Silva	64.726.175-3	X		<i>Ailton</i>
15	Isaías Guimarães	43.784.383-60	X		<i>Isaías</i>
15	RAFAEL J. MARTINS	46.608.087-1	X		<i>Rafael</i>

Nome para Contato: Everton Feres (11) 99171.0672 Pq. Jundiaí Transp. (11) 91086.0562
Endereço: R. Av. Antônia Riva Bonanqueiro 5/11 Fone: (11) 4585-4040
Dist. Industrial - Junction SP
CLA - Condomínio Logístico Anhanguera



SOLICITAÇÃO DE MUDANÇA DE MÃO DE DIREÇÃO

A solicitação para mudança de mão de direção deverá ser acompanhada de justificativa assim como de um abaixo assinado constando a ciência de pelo menos um responsável para cada imóvel do trecho onde se pretende a mudança. Dentre os critérios para avaliação da viabilidade do pedido serão considerados o volume veicular da via, quantificação da demanda de estacionamento, características da via (largura, classificação viária, etc.), tipo de uso (comercial, residencial, etc.), e as condições de segurança.

Nós, abaixo-assinados, moradores da R. J. Antônia Riva Bananqueira 5/11, Dist. Industrial, trecho entre (números ou ruas) Próximo ao Condomínio Logístico Anhangueira - função: SR solicitamos a (x) mão única () mão dupla () inversão de mão.

Justificativa: O objetivo da mudança de mão de direção é fazer o ordenamento do fluxo de veículos nesse trecho urbano, reduzindo os riscos de acidentes e incidentes de trânsito ocorridos periodicamente. Causas os bloqueios constantes e diários na via devido ao grande fluxo de carros e caminhões em duplo sentido.

Nº da casa	Nome legível	Nº RG	Sou favorável ao solicitado?		Assinatura
			Sím	Não	
1112	Weciton da S. Oliveira	46.063.7274	<input checked="" type="checkbox"/>	<input type="checkbox"/>	Weciton
1112	Felipe Lima da Silva	48.920.534-9	<input checked="" type="checkbox"/>	<input type="checkbox"/>	[Signature]
1112	Igor Alexandre dos Santos	47.788.450	<input checked="" type="checkbox"/>	<input type="checkbox"/>	[Signature]
1112	Charles Alves da Cruz	1994860902	<input checked="" type="checkbox"/>	<input type="checkbox"/>	Charles Alves
1112	Aline Dup do Jho	47.974.954-1	<input checked="" type="checkbox"/>	<input type="checkbox"/>	Aline
18	William Ramos	35796732X	<input checked="" type="checkbox"/>	<input type="checkbox"/>	William Ramos
18	Fátima Pereira	19682316X	<input checked="" type="checkbox"/>	<input type="checkbox"/>	Fátima Pereira
18	Fernando Matias dos	41.293.981-7	<input checked="" type="checkbox"/>	<input type="checkbox"/>	[Signature]
18	Maria de Fátima Reis	55830168-X	<input checked="" type="checkbox"/>	<input type="checkbox"/>	[Signature]
18	Arlisley Matias Reis	26.596152-X	<input checked="" type="checkbox"/>	<input type="checkbox"/>	[Signature]
18	Renaldo Ramos	16367510	<input checked="" type="checkbox"/>	<input type="checkbox"/>	[Signature]

Nome para Contato: Everton Feroz (11) 99171.0812 Prisciana Trunfo (11) 91086.0562
Endereço: R. J. Antônia Riva Bananqueira 5/11 Dist. Industrial - função: SR Fone: (11) 4585.4040
CLA - Condomínio Logístico Anhangueira

Seguem as fotos da referida Avenida Antonieta Piva Barranqueiros, S/N – Jundiaí/SP em 26/07/2018:

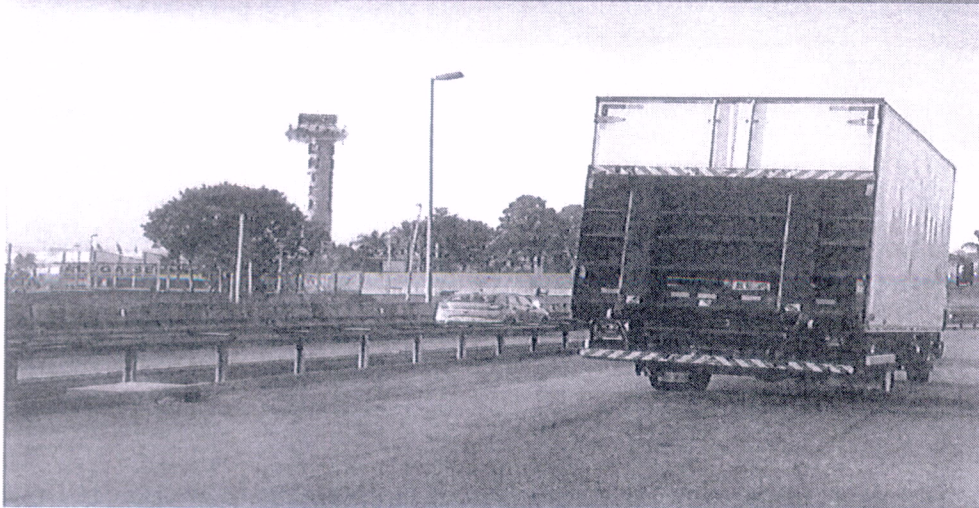

Seguem as fotos da referida Avenida Antonieta Piva Barranqueiros, S/N – Jundiaí/SP:

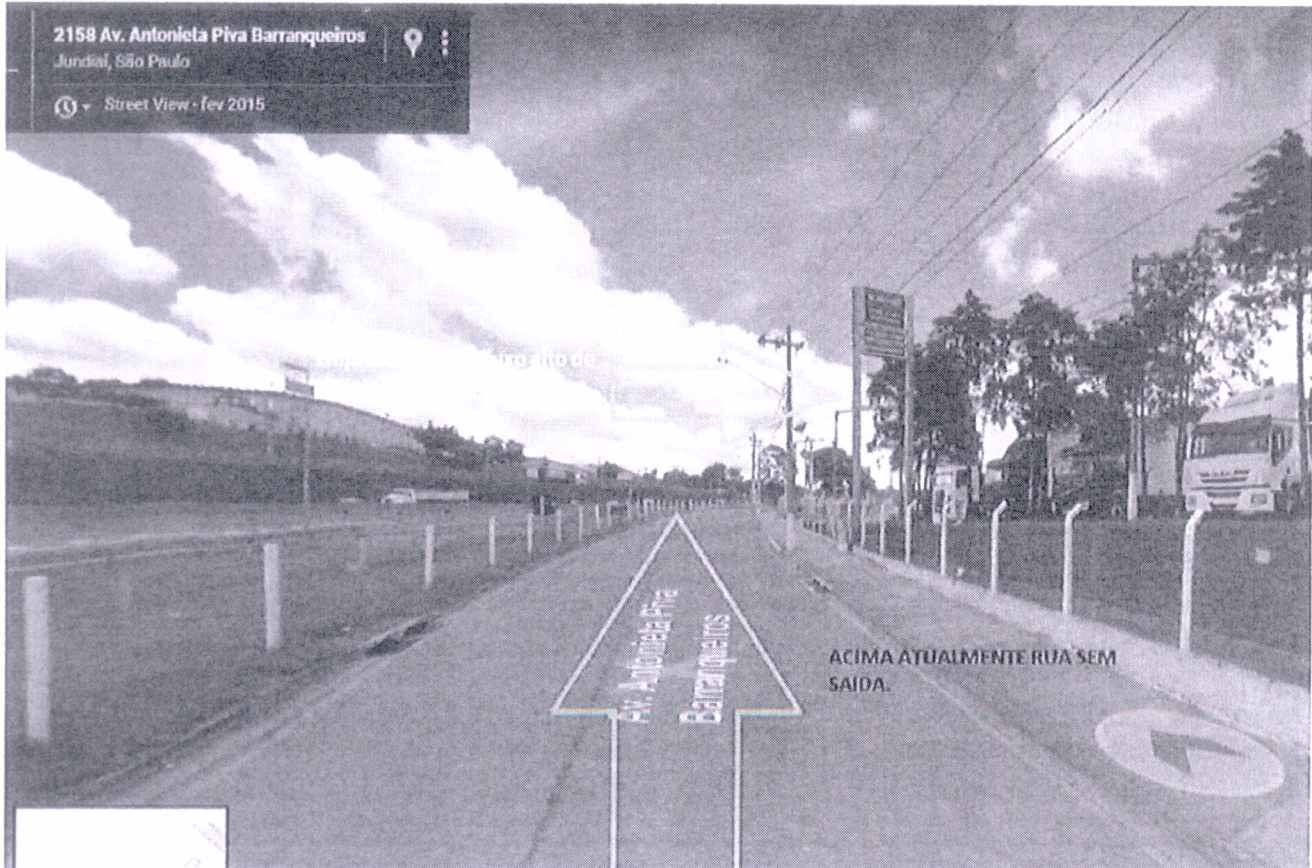

Seguem as fotos da referida Avenida Antonieta Piva Barranqueiros, S/N – Jundiaí/SP:

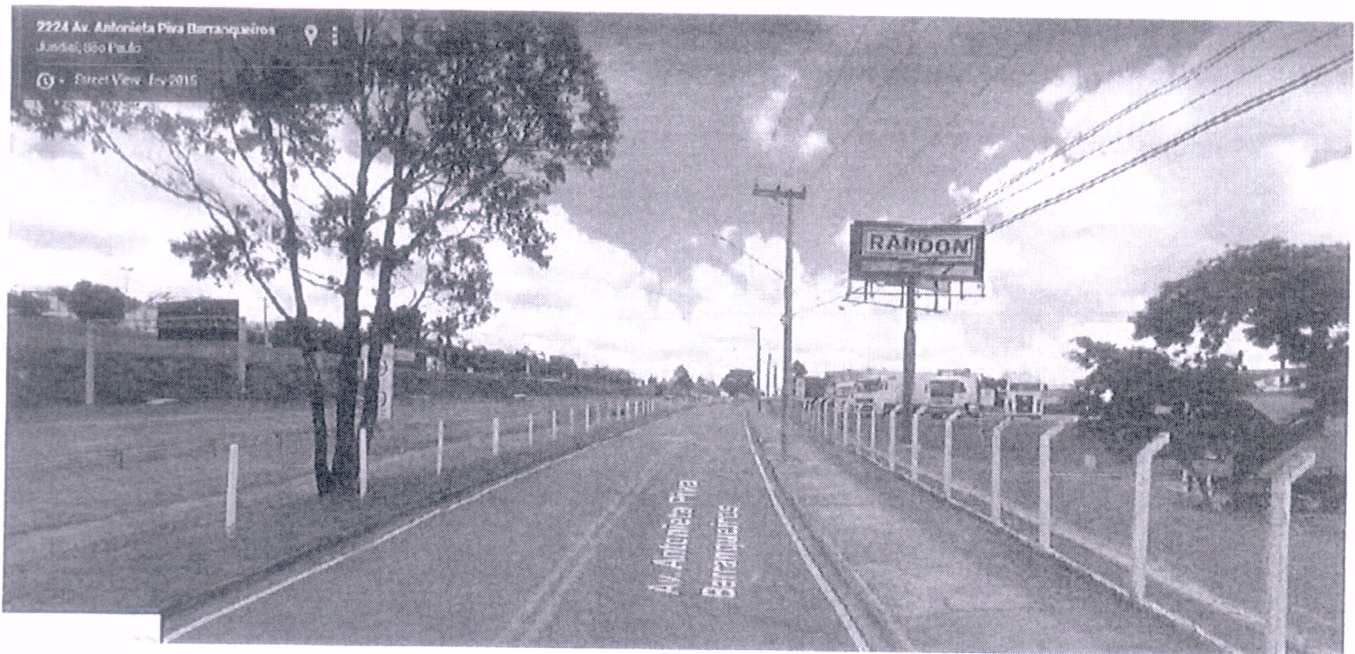

Seguem as fotos da referida Avenida Antonieta Piva Barranqueiros, S/N – Jundiaí/SP em 31/08/2018:



Seguem as fotos da referida Avenida Antonieta Piva Barranqueiros, S/N – Jundiaí/SP, mostrando o bloqueio no final da via, em 31/08/2018:



Seguem as fotos da referida Avenida Antonieta Piva Barranqueiros, S/N – Jundiaí/SP, mostrando o reforço do bloqueio no final da avenida realizado pela CCR, em 05/09/2018:



Seguem as fotos da referida Avenida Antonieta Piva Barranqueiros, S/N – Jundiaí/SP:

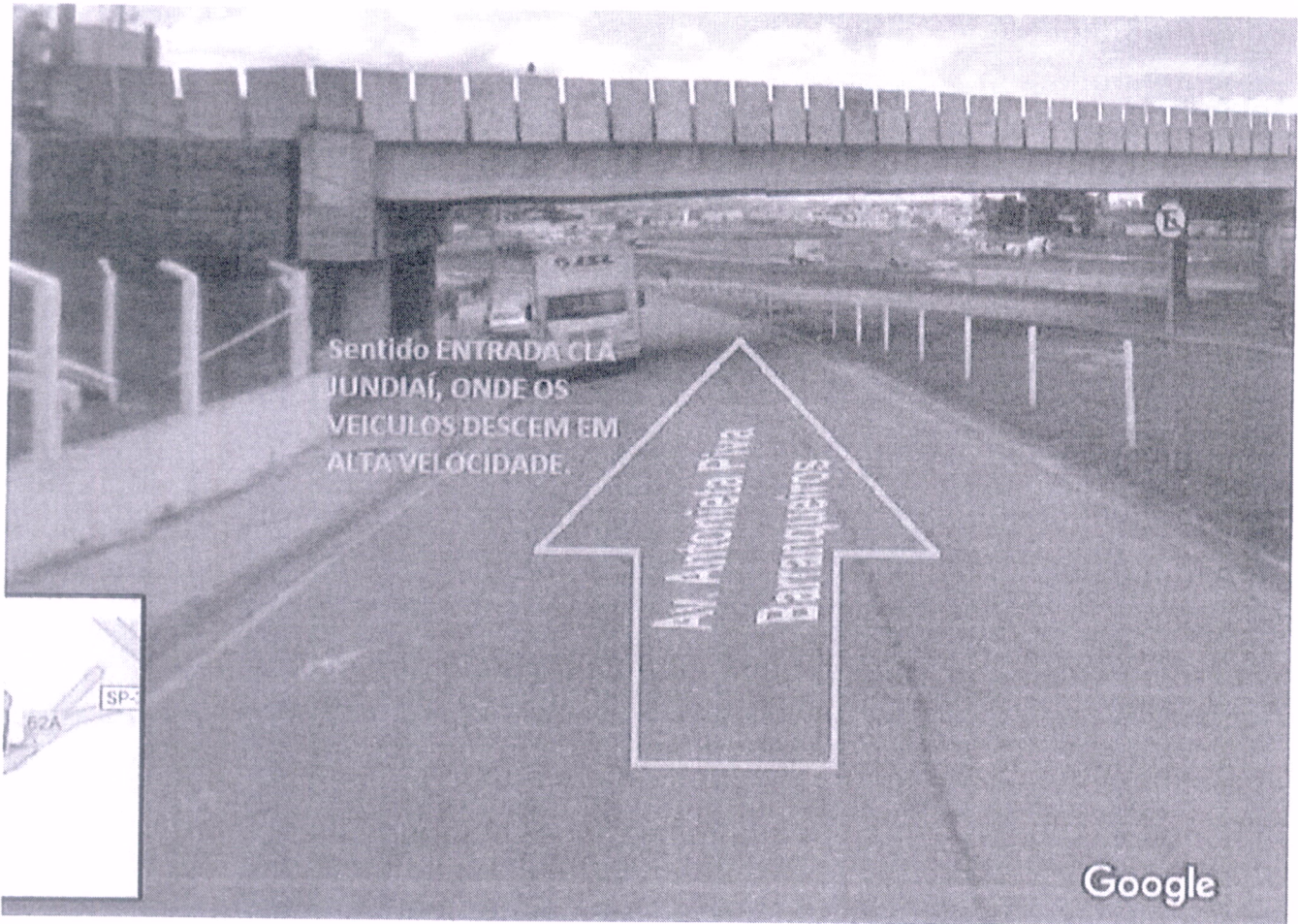

Seguem as fotos da Avenida Antonieta Piva Barranqueiros, S/N – Jundiaí/SP com acidente ocorrido em 04/08/2017:



Seguem as fotos da referida Avenida Antonieta Piva Barranqueiros, S/N – Jundiá/SP em 31/08/2018:

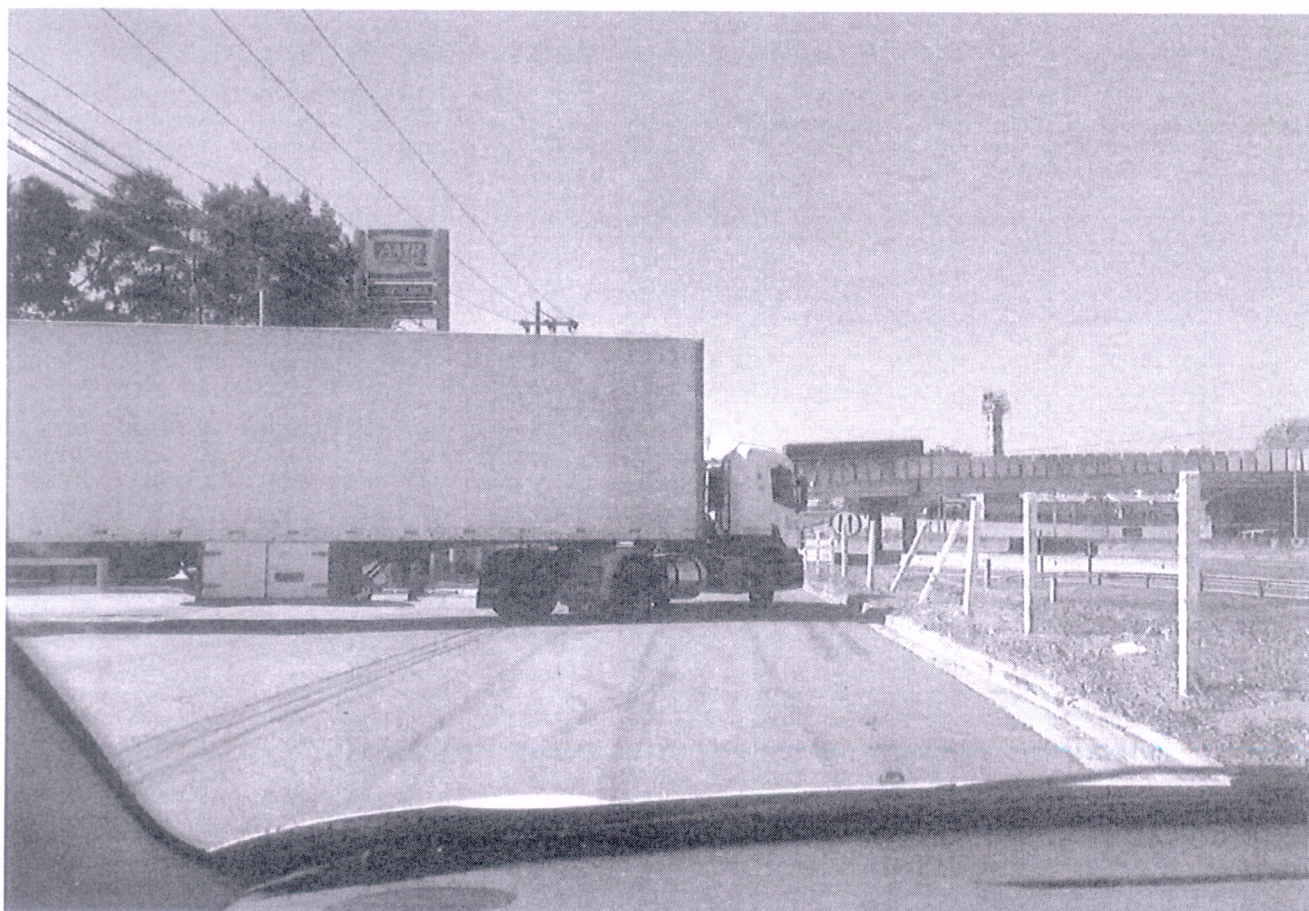
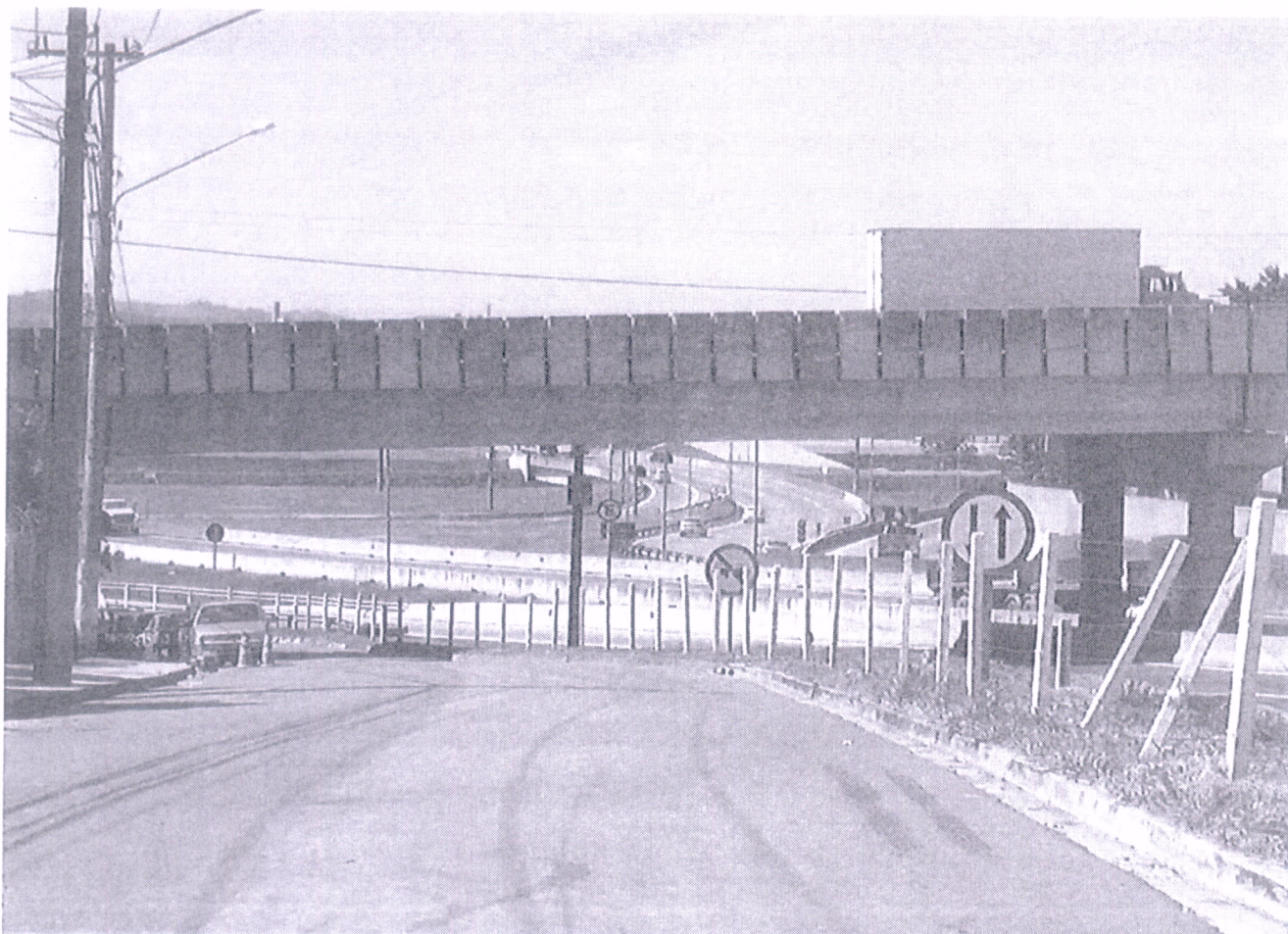

Seguem as fotos da referida Avenida Antonieta Piva Barranqueiros, S/N – Jundiaí/SP, mostrando os bloqueios constantes e diários na via devido ao grande fluxo de carros e caminhões no duplo sentido, em 17/07/2018:



Seguem as fotos da referida Avenida Antonieta Piva Barranqueiros, S/N – Jundiaí/SP, mostrando os bloqueios constantes e diários na via devido ao grande fluxo de carros e caminhões no duplo sentido, em 02/08/2018:

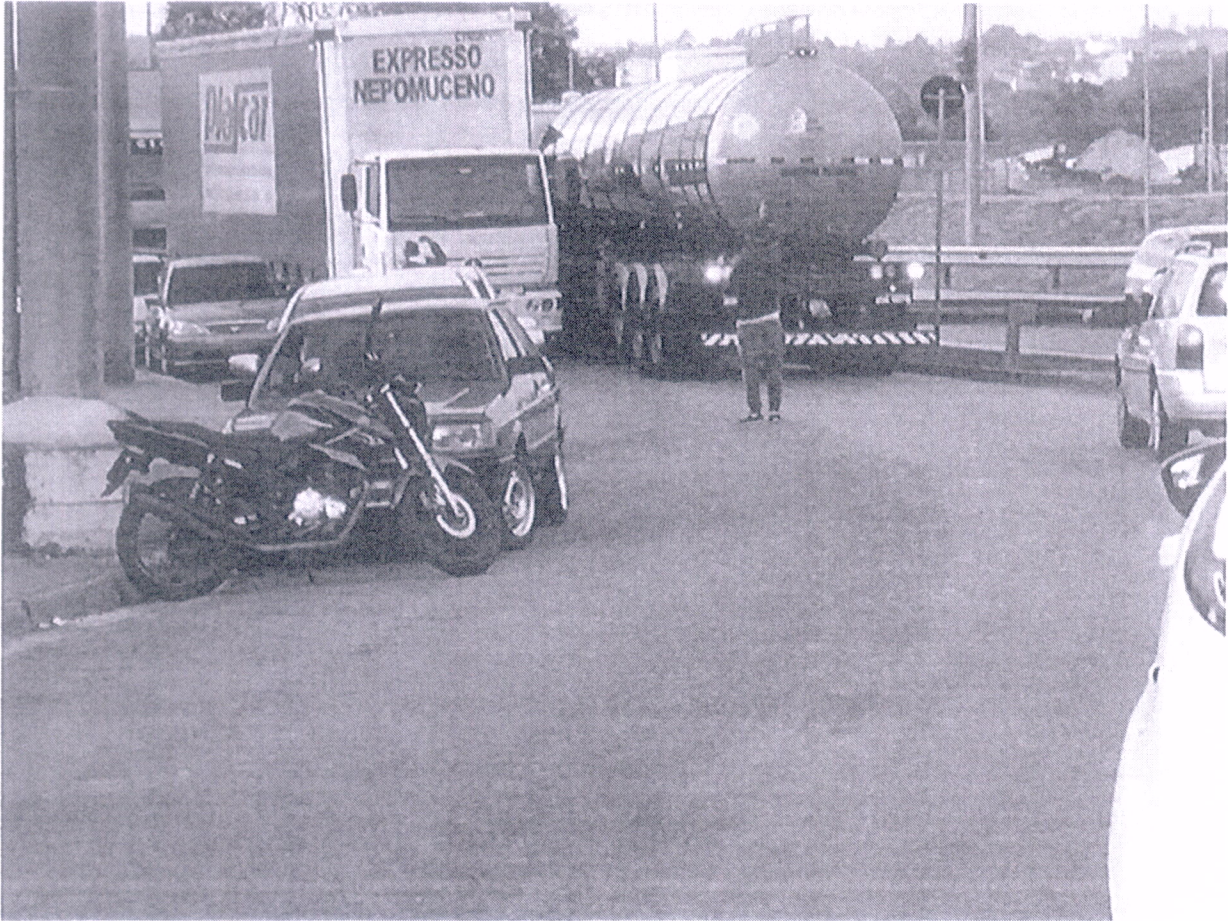

Seguem as fotos da referida Avenida Antonieta Piva Barranqueiros, S/N – Jundiaí/SP, mostrando os bloqueios constantes e diários na via devido ao grande fluxo de carros e caminhões no duplo sentido, em 07/08/2018:



Seguem as fotos da referida Avenida Antonieta Piva Barranqueiros, S/N – Jundiá/SP, mostrando os bloqueios constantes e diários na via devido ao grande fluxo de carros e caminhões no duplo sentido, em 10/08/2018:



Seguem as fotos da referida Avenida Antonieta Piva Barranqueiros, S/N – Jundiaí/SP, mostrando os bloqueios constantes e diários na via devido ao grande fluxo de carros e caminhões no duplo sentido, em 14/09/2018:

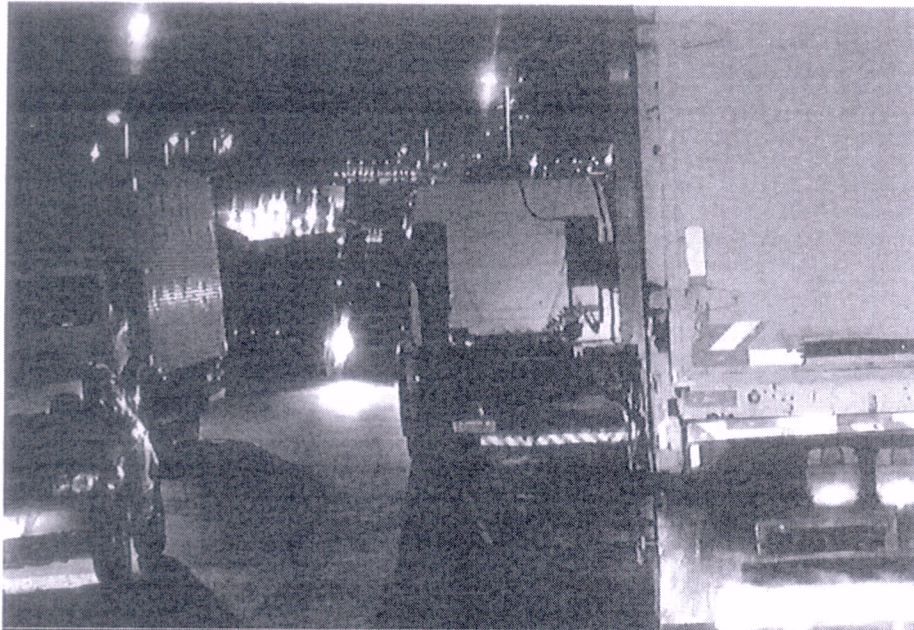

Seguem as fotos da referida Avenida Antonieta Piva Barranqueiros, S/N – Jundiaí/SP, mostrando os bloqueios constantes e diários na via devido ao grande fluxo de carros e caminhões no duplo sentido, em 18/09/2018:

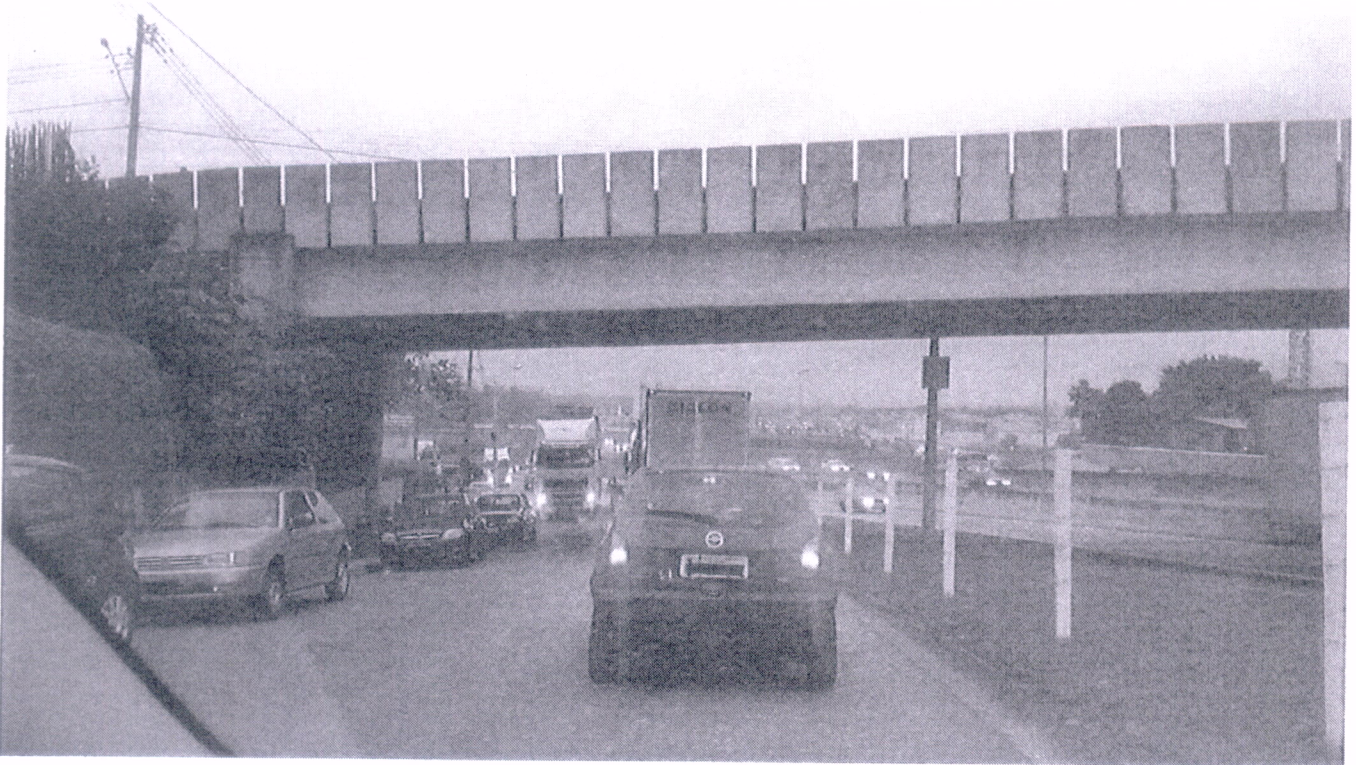

Na data de 24/09/2018 por volta das 17h45:



Seguem as fotos da referida Avenida Antonieta Piva Barranqueiros, S/N – Jundiá/SP, mostrando os bloqueios constantes e diários na via devido ao grande fluxo de carros e caminhões no duplo sentido, na data de 24/09/2018 por volta das 17h45:



Séguem as fotos da referida Avenida Antonieta Piva Barranqueiros, S/N – Jundiá/SP, mostrando os bloqueios constantes e diários na via devido ao grande fluxo de carros e caminhões no duplo sentido, em 26/09/2018 por volta das 11h00 até as 12h00 o fluxo ficou paralisado, os motoristas dos caminhões até saíram dos veículos:



Seguem as fotos da referida Avenida Antonieta Piva Barranqueiros, S/N – Jundiaí/SP, mostrando os bloqueios constantes e diários na via devido ao grande fluxo de carros e caminhões no duplo sentido, em 26/09/2018 por volta das 11h00 até as 12h00 o fluxo ficou paralisado, os motoristas dos caminhões até saíram dos veículos:



Seguem as fotos da referida Avenida Antonieta Piva Barranqueiros, S/N – Jundiaí/SP, mostrando os bloqueios constantes e diários na via devido ao grande fluxo de carros e caminhões no duplo sentido, em 26/09/2018 por volta das 11h00 até as 12h00 o fluxo ficou paralisado, os motoristas dos caminhões até saíram dos veículos:





ORIENTAÇÕES PARA SOLICITAÇÃO DE CERTIDÃO SE SINALIZAÇÃO

A solicitação para emissão de Certidão da Sinalização existente na via na ocasião de um determinado evento (acidente de trânsito, obra na via, etc.) deverá ser protocolada no andar térreo do Paço Municipal, acompanhada de justificativa além dos dados do requerente.

Dados da certidão

Objetivo: Acidente de Trânsito

Endereço: Av Antônia Riva Barranquinhos trecho entre (números ou ruas) em
frente ao Condomínio CLA Bairro: Distrito Industrial

Justificativa:

Ocorrência de acidente de trânsito envolvendo três veículos
e tráfego intenso de caminhões e carros de passeio, havendo
necessidade de sinalização e lombadas

Dados do Requerente:

Requerente: Daniel Flávio Bardella Diez RG 296.920.214 CPF 219.428.848-18

Endereço: Av Antônia Riva Barranquinhos Número 514

Bairro: Distrito Industrial Fone: 4589.4040 - Cond. CLA

Assinatura:

Daniel Flávio Bardella Diez
CPF: 219.428.848-18
RG: 29.652.021-4

OBS: cópia de documento protocolado no ano de 2017 (Rev01)
na Prefeitura Jundiá - notificação de acidente na via.