

**INDICAÇÃO N° 14664**

Estudos para instalação de malhas em toda rede de drenagem de Jundiaí para captação e posterior recolhimento de materiais inservíveis que chegariam nos rios e oceanos.

ENCAMINHE-SE.

*Faury Tolo*  
Presidente

05/11/2019

Considerando o grande volume de plásticos e outros resíduos contaminantes que diariamente vão parar nos rios e oceanos;

Considerando que a instalação de malhas em toda rede de drenagem é uma forma de evitar a poluição das águas, preservando assim o meio ambiente, conforme fotos anexas,

**INDICO** ao Chefe do Executivo sejam adotadas as providências cabíveis, junto ao setor competente, objetivando estudos para instalação de malhas em toda rede de drenagem de Jundiaí para captação e posterior recolhimento de materiais inservíveis que chegariam nos rios e oceanos.

Sala das Sessões, em 05 de novembro de 2019.

*Douglas Medeiros*  
DOUGLAS MEDEIROS



ANEXO DA INDICAÇÃO N.º 14664

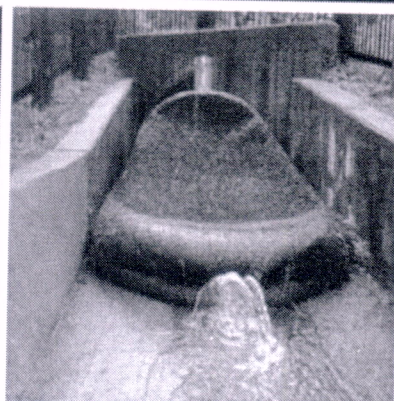

*Douglas / m / edeiros*