



**INDICAÇÃO N° 5378**

Construção de galerias de águas pluviais na Rua José Firmino Temóteo, altura do n° 328 (Parque Continental).

ENCAMINHE-SE.

Presidente

12/12/2017

CONSIDERANDO o empoçamento de água no local em dias chuvosos,

**INDICO** ao Chefe do Executivo sejam adotadas as providências cabíveis, junto ao setor competente, para construção de galerias de águas pluviais na Rua José Firmino Temóteo, altura do n° 328 (Parque Continental).

Sala das Sessões, em 12 de dezembro de 2017.

**Eng.º Marcelo Gastaldo**



*anexo da indicação 5378/2017*

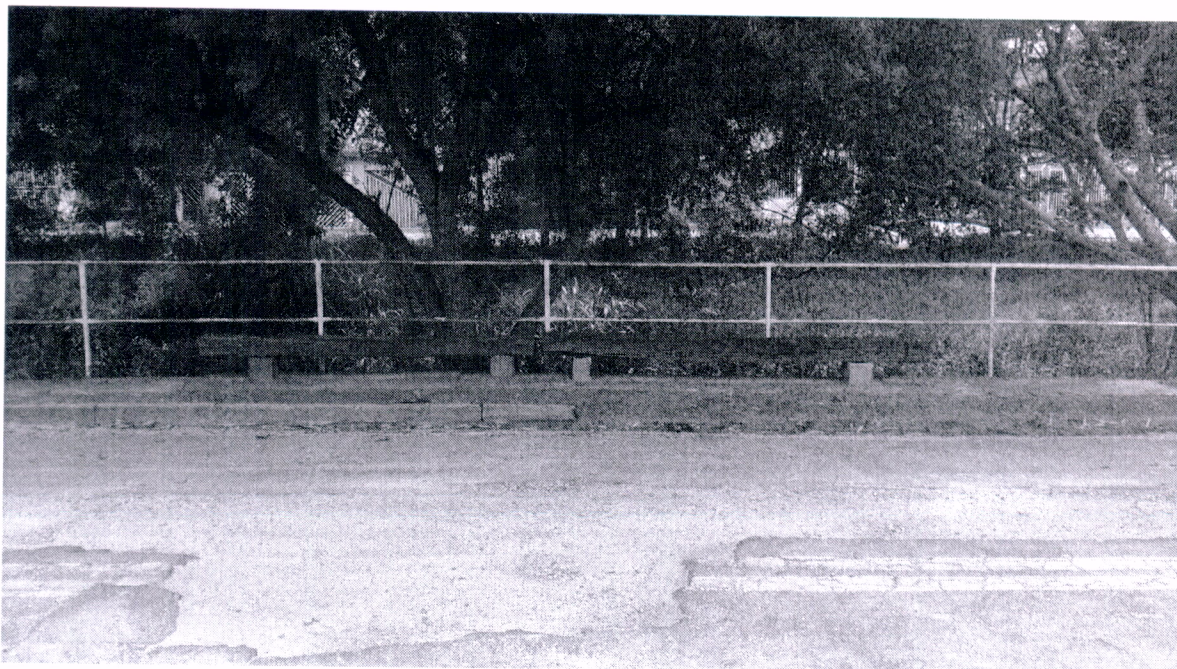

*Rua José Firmino Temóteo, altura do nº 328 (Parque Continental).*