



INDICAÇÃO N° 2987

Construção de Parque Botânico na Área Pública situada entre a Rua Rodrigo Beli de Aquino e a Av. Luís Pereira dos Santos, conforme mapa anexo (Jardim Celeste).

ENCAMINHE-SE.

Presidente

01/08/2017

CONSIDERANDO os pedidos de moradores para a construção de um Parque Botânico na Área Pública situada entre a Rua Rodrigo Beli de Aquino e a Av. Luís Pereira dos Santos, conforme mapa anexo, Jardim Celeste,

INDICO ao Chefe do Executivo sejam adotadas as providências cabíveis, junto ao setor competente, para construção de Parque Botânico na Área Pública situada entre a Rua Rodrigo Beli de Aquino e a Av. Luís Pereira dos Santos, conforme mapa anexo (Jardim Celeste).

Sala das Sessões, em 01 de agosto de 2017.

Eng.º Marcelo Gastaldo

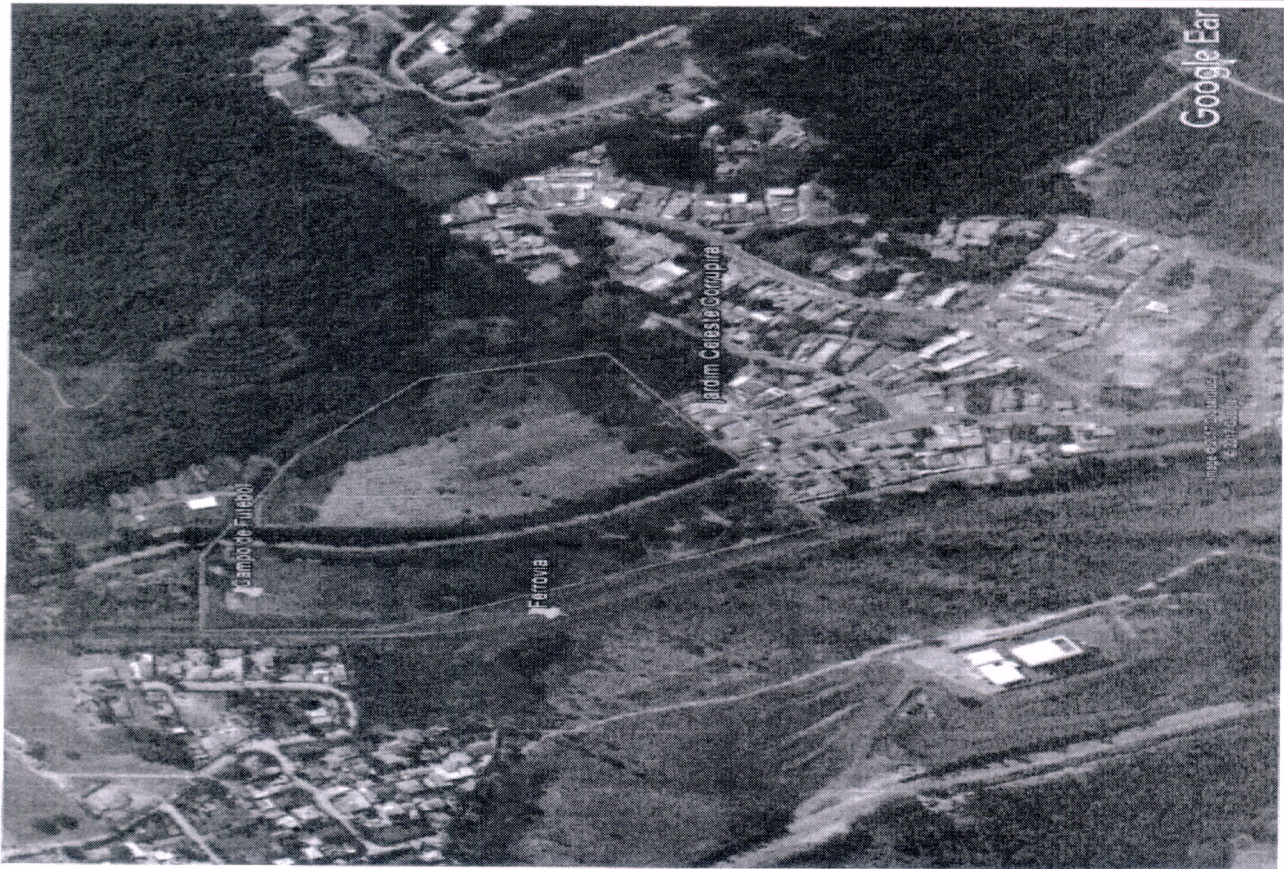

anexo da indicação 2987/2017