

Câmara Municipal de Jundiaí

Estado de São Paulo

INDICAÇÃO N° 2565

Corte de mato e limpeza na Praça Lúgia Scabin localizada na Av. Giustiniano Borin esquina com a Rua José Fontebasso (Jardim Dona Donatta).

ENCAMINHE-SE.

Presidente

27 / 06 / 2017

Considerando que o local encontra-se repleto de mato e sujeira, a ponto de inviabilizar o uso do playground pelas crianças da região (fotos anexas);

Considerando que trata-se de região populosa, e que a atual situação cria condições favoráveis à proliferação de insetos e outros bichos vetores de doenças,

INDICO ao Chefe do Executivo sejam adotadas as providências cabíveis, junto ao setor competente, para **corte de mato e limpeza** na Praça Lúgia Scabin localizada na Av. Giustiniano Borin esquina com a Rua José Fontebasso, no loteamento Jardim Dona Donatta.

Sala das Sessões, em 27 de junho de 2017.

CICERO CAMARGO DA SILVA

'Cícero da Saúde'

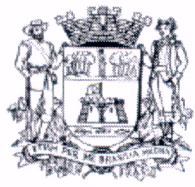

Câmara Municipal de Jundiaí
Estado de São Paulo

ANEXO DA INDICAÇÃO N.º 2565

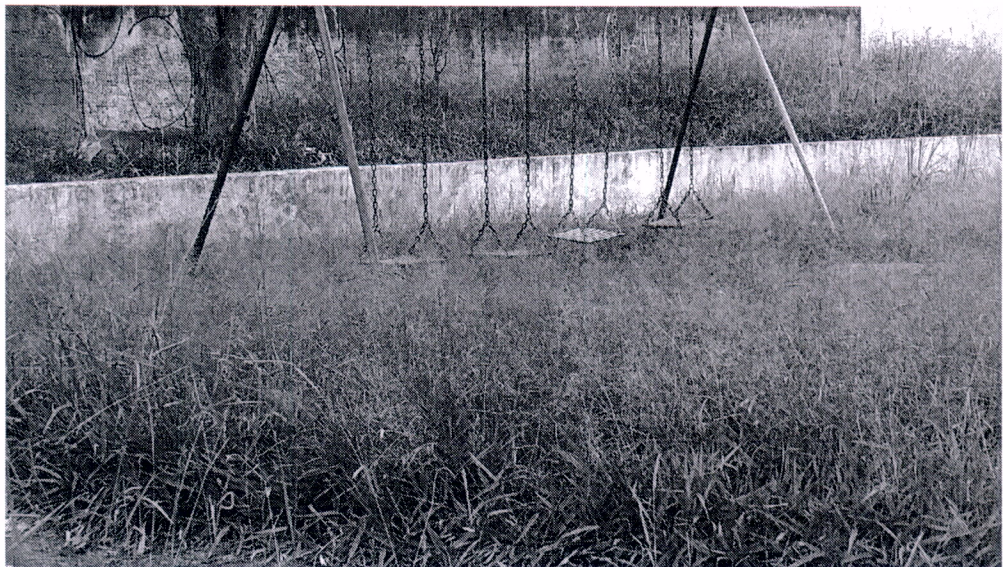

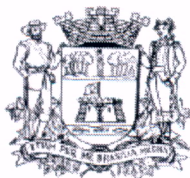

Câmara Municipal de Jundiaí

Estado de São Paulo

ANEXO DA INDICAÇÃO N.º 2565

