



INDICAÇÃO Nº 8556

Construção de Escadas entre o Parque Roberto Oda e a Rua Rafael Bavoso (Residencial dos Cravos, região do Bairro Fazenda Grande).

ENCAMINHE-SE.

Presidente

07 / 08 / 2018

Considerando a grande densidade populacional do Residencial dos Cravos, que fica na região do Bairro Fazenda Grande, bem como o grande número de crianças que lá residem e frequentam o Parque Roberto Oda, a EMEB Benedita Alzira de Moraes Camunhas, localizada na Rua Roberto Gaspari nº 550 e a EMEB Edward Aleixo de Paula, localizada na Rua Fioravante Leonardo nº 193, no Bairro Fazenda Grande;

Considerando que as referidas unidades escolares ficam localizadas defronte ao Parque Roberto Oda e, atualmente, os alunos utilizam uma “trilha” que passa pelo barranco para que possam acessar com celeridade estas instalações, entretanto, correm risco de queda pelo fato do terreno ser íngreme e muitas vezes estar escorregadio;

Considerando as diversas solicitações de moradores, principalmente de mães de alunos, para construção de um “**escadão**” no barranco, ligando de forma segura o centro esportivo até a Rua Rafael Bavoso (foto anexa);

Considerando ser esta a reivindicação dos moradores para que haja facilidade nos deslocamentos das crianças desde a mencionada área pública até as citadas unidades escolares,

INDICO ao Chefe do Executivo sejam adotadas as providências cabíveis, junto ao setor competente, **em especial à FUMAS e ao Departamento de Obras e Projetos para construção de escadas entre o Parque Roberto Oda e a Rua Rafael Bavoso, Residencial dos Cravos, região do Bairro Fazenda Grande.**

Sala das Sessões, em 07 de agosto de 2018.

ANTÔNIO CARLOS ALBINO
'Albino'



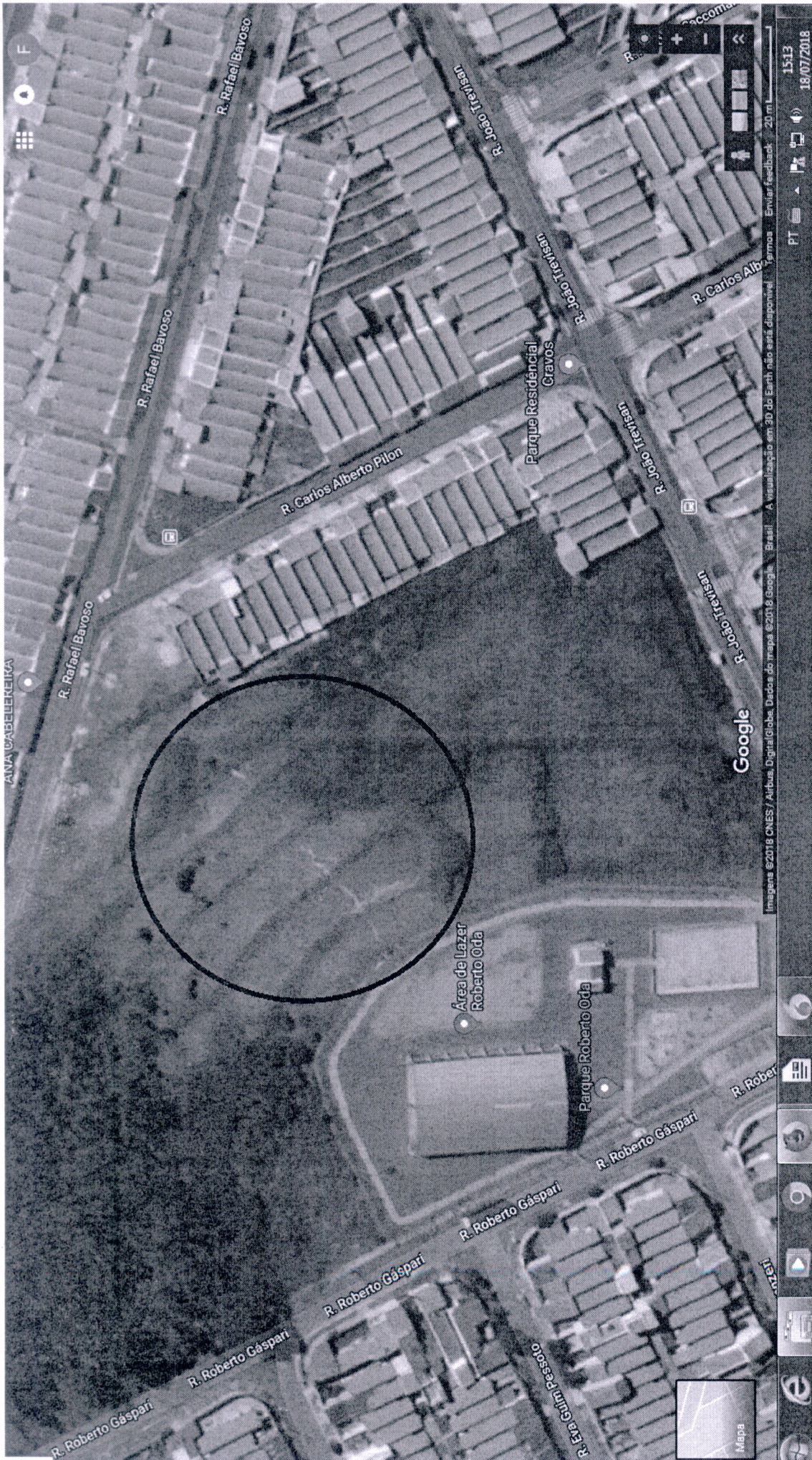

ANEXO INDICAÇÃO ALYMO
P. 20/05