

## Câmara Municipal de Jundiaí

Estado de São Paulo

### INDICAÇÃO Nº 17.200

Limpeza das galerias de águas pluviais e estudos para ampliação das bocas de lobo existentes nas Ruas Dr. Antenor Soares Gandra e Luiz Silvestroni e nas Avenidas Alexander Fleming e Romeu Pellicciari (Jardim Pacaembu).

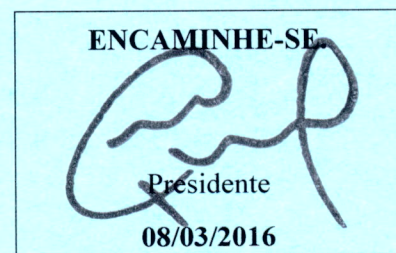

**CONSIDERANDO** que as águas das chuvas que vêm das Avenidas Alexander Fleming e Romeu Pellicciari e das Ruas Dr. Antenor Soares Gandra e Luiz Silvestroni se dirigem à Rua Irmã Francisca Joseph Goossens, no Jardim Pacaembu, ocasionando grande enxurrada, conforme mostram as 3 fotos anexas,

**INDICO** ao Chefe do Executivo que sejam adotadas as providências cabíveis, junto ao setor competente, para limpeza das galerias de águas pluviais e estudos para ampliação das bocas de lobo existentes nas referidas vias públicas.

Sala das Sessões, em 08 de março de 2016.

**RAFAEL ANTONUCCI**

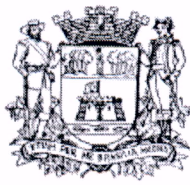

# Câmara Municipal de Jundiaí

Estado de São Paulo

## ANEXO DA INDICAÇÃO N.º 17.200 – fl. 1

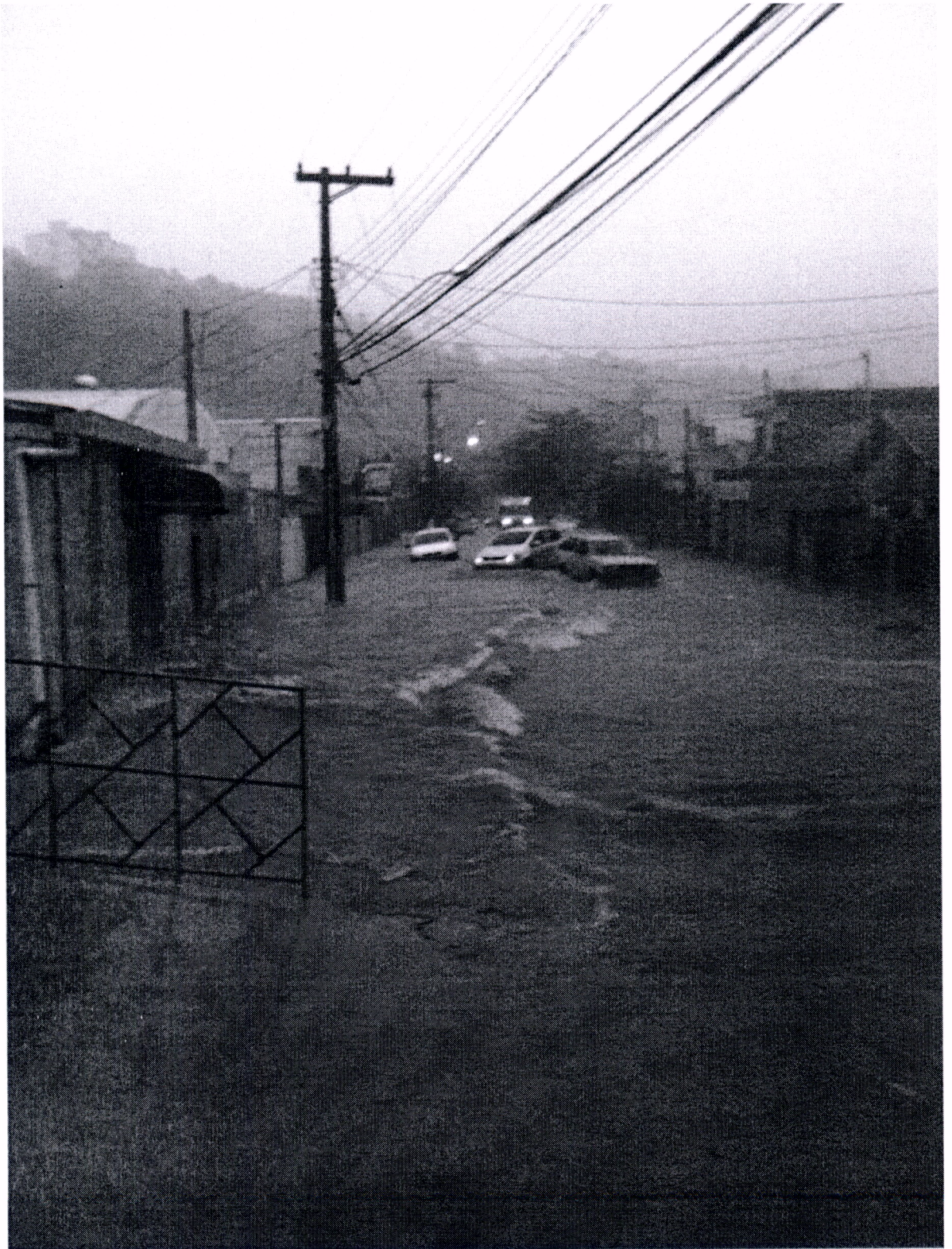

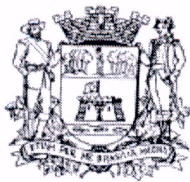

**Câmara Municipal de Jundiaí**  
Estado de São Paulo

**ANEXO DA INDICAÇÃO N.º 17.200 – fl. 2**

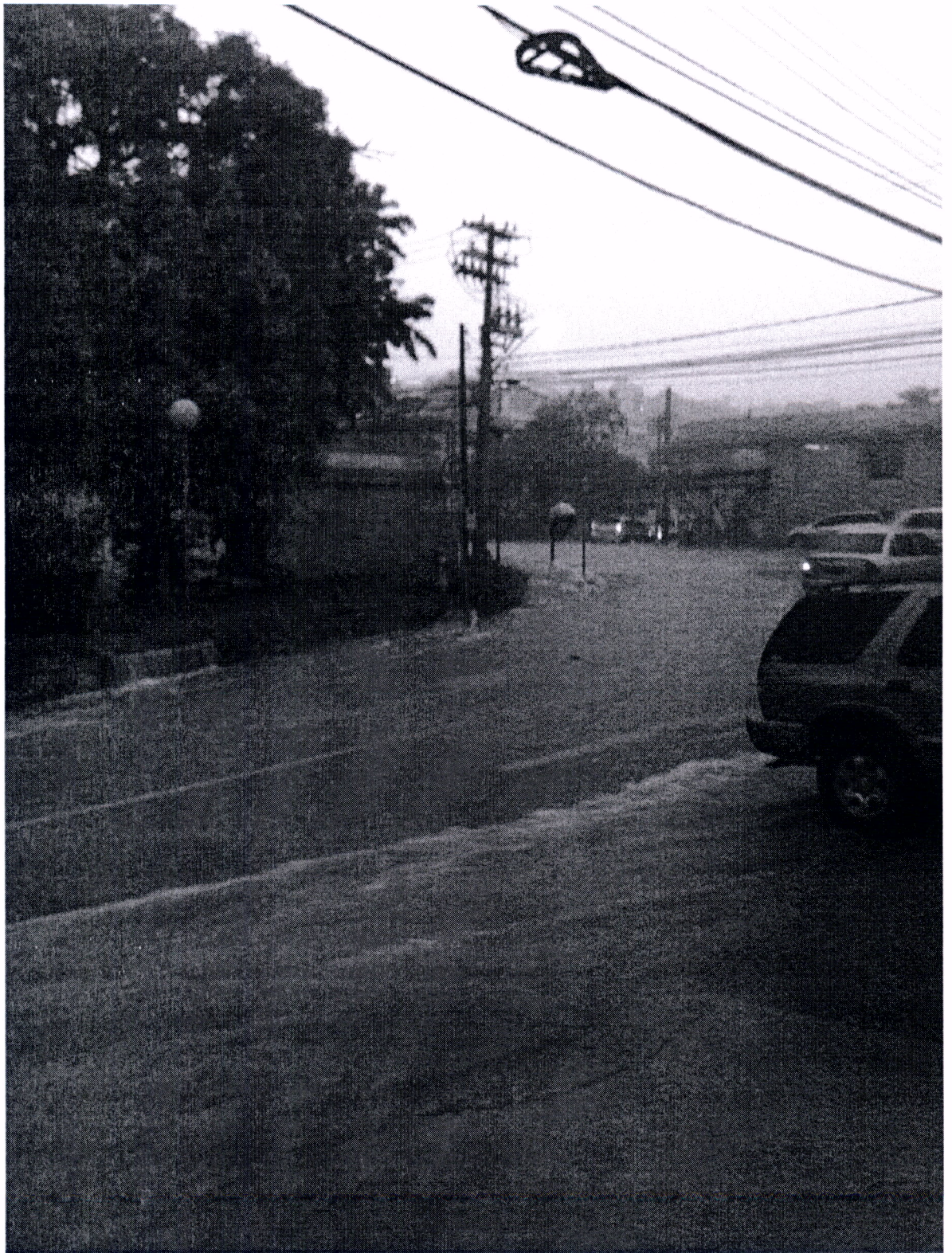

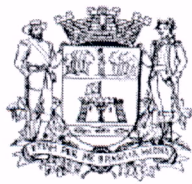

# Câmara Municipal de Jundiaí

Estado de São Paulo

## ANEXO DA INDICAÇÃO N.º 17.200 – fl. 3

