

Câmara Municipal de Jundiaí

Estado de São Paulo

INDICAÇÃO Nº 16569

Urgente retirada de lixo e entulho depositado em terrenos ao longo da Estrada Municipal do Varjão, altura do nº 2300 (Jardim Novo Horizonte).



Considerando que os moradores residentes nas proximidades da localidade supracitada, pedem a limpeza e remoção do entulho despejado, na altura do número 2300, no Jardim Novo Horizonte;

Considerando que o descarte de entulhos no local, tornam o mesmo um criadouro de mosquitos transmissores da dengue, bem como abriga escorpiões, aranhas e ratos;

Considerando que os problemas relacionados a grande quantidade de entulho e lixo depositados, podem ser observados ao longo de toda estrada Municipal do Varjão, conforme imagens anexas,

INDICO ao Chefe do Executivo sejam adotadas as providências cabíveis, junto ao setor competente, para urgente retirada de lixo e entulho depositado em terrenos ao longo da Estrada Municipal do Varjão, altura do nº 2300 (Jardim Novo Horizonte).

Sala das Sessões, em 02 de fevereiro de 2016.

JOSÉ CARLOS FERREIRA DIAS
'ZÉ DIAS'

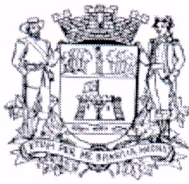

Câmara Municipal de Jundiá
Estado de São Paulo

ANEXO DA INDICAÇÃO Nº 16569 – fl. 1



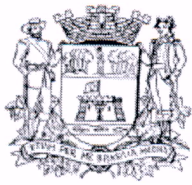

Câmara Municipal de Jundiá
Estado de São Paulo

ANEXO DA INDICAÇÃO Nº 16569 – fl. 2



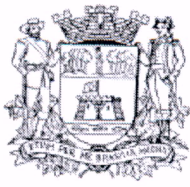

Câmara Municipal de Jundiá
Estado de São Paulo

ANEXO DA INDICAÇÃO Nº 16569 – fl. 3

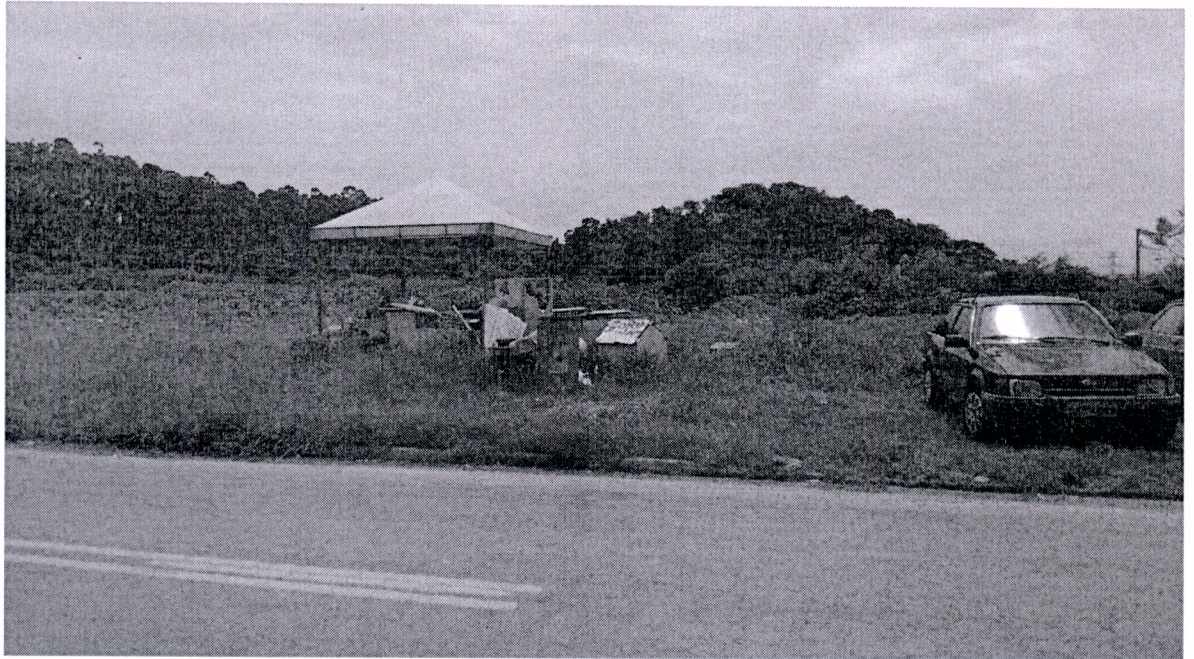

/fm