



**Câmara Municipal de Jundiaí**  
São Paulo

LEI Nº. 8.581 , de 7 / 1 / 2016

Processo: 74.169

**PROJETO DE LEI Nº. 11.943**

Autoria: **JOSÉ GALVÃO BRAGA CAMPOS**

Ementa: Denomina "AVENIDA AIN ATA" a Av. 2 do loteamento Multivias II - Polo Industrial e Logístico (Jardim Ermida).

Arquive-se

*W. Marfedi*  
Diretoria Legislativa  
22/01 / 2016



Câmara Municipal de Jundiaí  
São Paulo

fls. 02  
*[Handwritten signature]*

<b>Matéria: PL 11.943</b>	<b>Prazos</b>
À Comissão de Justiça e Redação-CJR (RI, art. 216-D, III).	Comissão: 20 dias Relator: 7 dias
<i>[Handwritten signature]</i> Diretora Legislativa 15/12/15	

<i>Presidente da CJR</i>	<i>Relator</i>
Designo Relator o Vereador: <hr/> <i>[Handwritten signature]</i> Presidente 15/12/15	Voto: <input checked="" type="checkbox"/> favorável <input type="checkbox"/> contrário <hr/> <i>[Handwritten signature]</i> Relator 15/12/15 1310

<i>Outras Comissões</i>	<i>Relator</i>	<i>Voto do Relator</i>
À _____  Diretora Legislativa / /	Designo o Vereador: <hr/> Presidente / /	<input type="checkbox"/> favorável <input type="checkbox"/> contrário  Relator / /
À _____  Diretora Legislativa / /	Designo o Vereador: <hr/> Presidente / /	<input type="checkbox"/> favorável <input type="checkbox"/> contrário  Relator / /
À _____  Diretora Legislativa / /	Designo o Vereador: <hr/> Presidente / /	<input type="checkbox"/> favorável <input type="checkbox"/> contrário  Relator / /



P 13.666/2015

PUBLICAÇÃO Rubrica:  
*15/12/15*

CÂMARA M. JUNDIAÍ (PROTOCO) 14/DEZ/2015 11:20 074169

Apresentado.  
Encaminhe-se às comissões indicadas:  
*[Handwritten signature]*  
Presidente  
*15/12/2015*

APROVADO  
*[Handwritten signature]*  
Presidente  
*15/12/2015*

**PROJETO DE LEI Nº. 11.943**  
(José Galvão Braga Campos)

Denomina "AVENIDA AIN ATA" a Av. 2 do loteamento Multivias II -  
Polo Industrial e Logístico (Jardim Ermida).

Art. 1º. É denominada "AVENIDA AIN ATA" a Avenida 2 do loteamento Multivias II - Polo Industrial e Logístico, situado no Jardim Ermida, conforme assinalado na planta integrante desta lei.

Art. 2º. Esta lei entra em vigor na data de sua publicação.

Sala das Sessões/ 14/12/2015

*[Handwritten signature]*  
JOSÉ GALVÃO BRAGA CAMPOS  
"Tico"

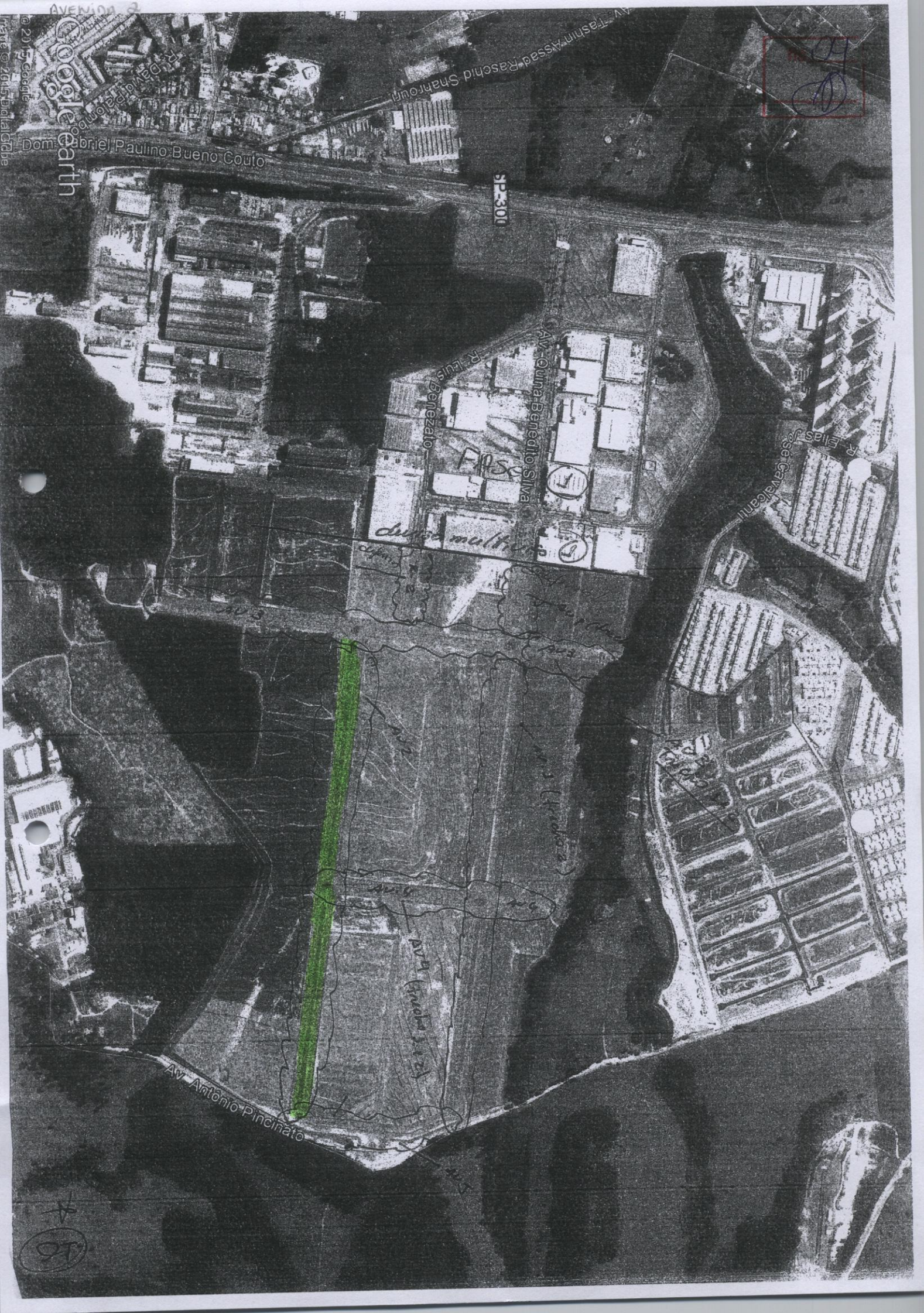

Google Earth

© 2015 Google

AV. Tashim-Ayasad-Raschid-Shahrouh

Dom Gabriel Paulino Bueno Couto

SP-301

AV. Quina-Benedito Silva  
R. Luis Benvenuto

R. Elias Jose Cavalcanti

duroa mult

AV. Ant6nio Pincinato

55



(PL nº. 11.943 - fls. 3)

Justificativa

O presente projeto de lei tem como objetivo aquilo que já vem sinteticamente expresso em sua ementa, qual seja, atribuir ao local em questão o nome proposto.

Portanto, juntando toda a documentação que se mostra necessária a fim de que essa providência chegue a bom termo, buscamos o importante apoio dos nobres Vereadores para aprovação da iniciativa.

  
JOSE GALVÃO BRAGA CAMPOS  
"Tico"



## Ain Ata

Ain Aata, Ain Ata, 'Ain' Ata ou Ayn Aata é uma vila e município situado ao sudoeste de Rashaya, 99 quilômetros (62 milhas) a leste de Beirute, no Distrito Rashaya do beqaa no Líbano. [1]

O nome é pensado para significar "presente da primavera". [2] Há uma primavera notavelmente fria nesta área. [3]

A aldeia foi sugerido por Charles William Meredith van de Velde a ser o antigo local de Bete-Anate ou anatha mencionado no livro bíblico de Josué (Josué 19:38) e do Livro dos Juízes (Juízes 1:33) como uma terra dada de Naftali, onde os cananeus locais foram subjugados ao trabalho forçado por parte da elite da tribo israelita. Eusébio em sua Onomasticon trabalho, colocou-9 milhas (14 km) a partir de Dora (Tanturah), no entanto, este cai fora do território de Naftali. [1] [4] Bete-Anate foi traduzido para significar "templo de Anat", um deusa cananéia ligado a um predecessor sumério chamado Ninhursag. [5]

### Templo romano

Inquéritos epigráficos recentes confirmaram as ruínas de um local do templo e culto romano na aldeia que estão incluídos em um grupo de Templos do Monte Hermon. [6] [7] [8] [9] Fundações e colunas de um complexo de templo em ruínas em floresta perto da aldeia foram gravadas por William McClure Thomson, que pensou que eles uma vez foram chamados Kubrikha. Ele observou que "todo o bairro está repleto de locais antigos, mas desertas." [4]

### Fontes:

- [https://en.wikipedia.org/wiki/Ain\\_Aata](https://en.wikipedia.org/wiki/Ain_Aata)



**Câmara Municipal de Jundiaí**  
São Paulo  
Gabinete do Vereador  
José Galvão Braga Campos "TICO"

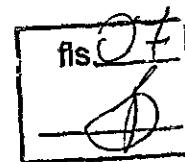

OF. 0009/2015

Jundiaí, 5 de Maio de 2015.

Exmo. Sr.  
**LIRAUCIO TARINI JUNIOR**  
Secretário de Relações Institucionais  
Prefeitura do Município de Jundiaí

Referente: Informações do Executivo sobre Área

Venho, mui respeitosamente através deste, solicitar à V.Exa., informações em relação às Avenidas Um, Dois, Três, Quatro e Cinco e à Rua Dois do Loteamento denominado "Multivias II":

1. PERTENCEM AO PATRIMÔNIO PÚBLICO?
2. SÃO OFICIALIZADAS?
3. SÃO DENOMINADAS?

Para melhor demonstrar, em anexo consta o croqui, demonstrando sua localização, qual seja a área em destaque.

Desde já agradeço pela atenção despendida.

Cordialmente,

  
**José Galvão Braga Campos "TICO"**  
Vereador

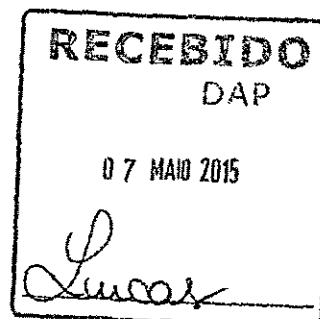

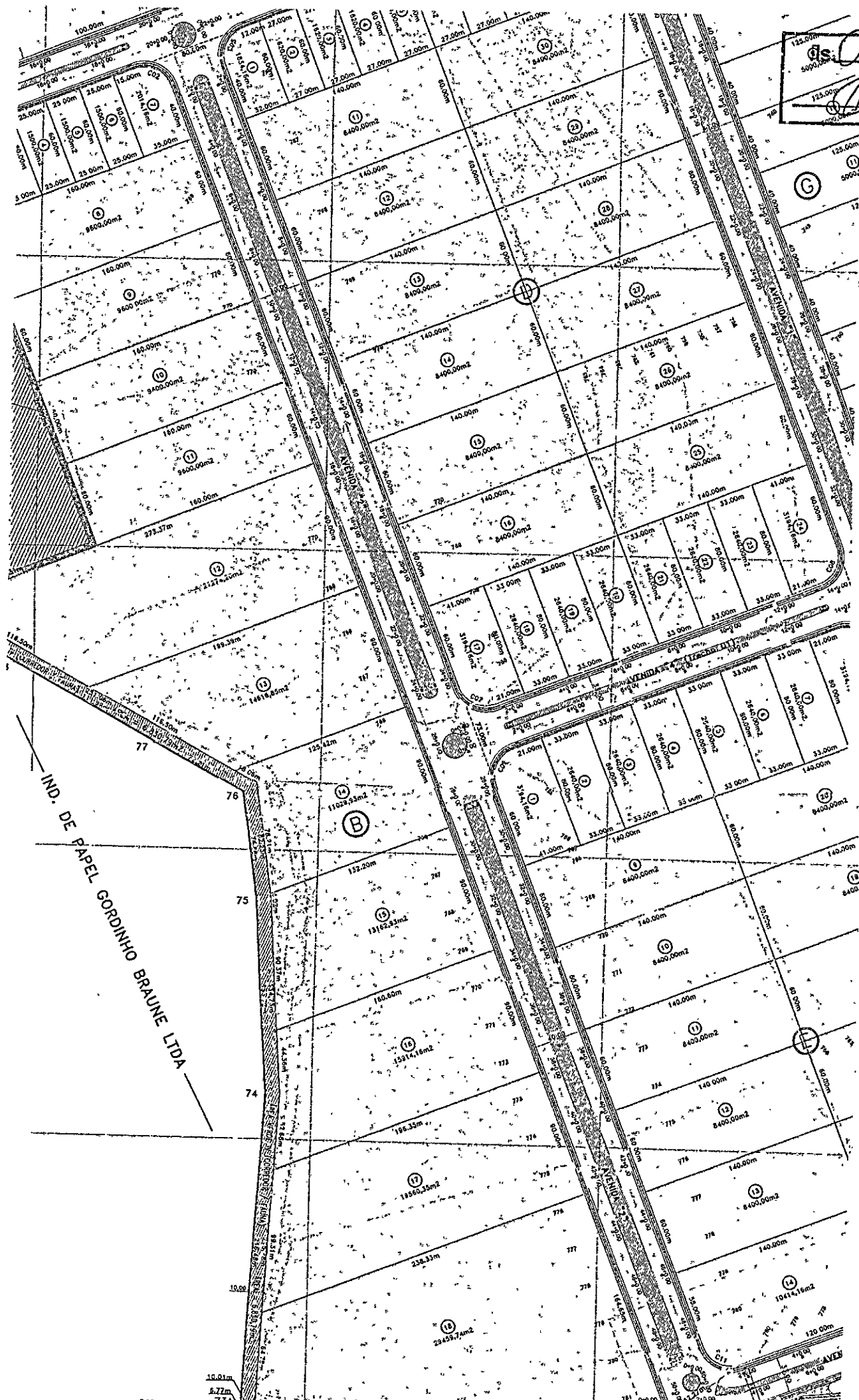
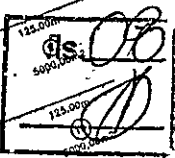

3,00m PASSEIO  
 3,00m CICLOVIA  
 9,50m LEITO CARROÇAVEL  
 2,50m CANTEIRO  
 9,50m LEITO CARROÇAVEL  
 3,00m PASSEIO

10,01m  
 5,77m  
 7,31m  
 172,32m  
 618,55m  
 C17  
 95,32m  
 81,11m  
 67

O PINCINATO  
 (M. JUNDIAI)





OF. SMRI/GS n.º 113/2015

Jundiaí, 06 de outubro de 2015.

**Excelentíssimo Senhor:**

Em atenção ao Ofício JGBC 9/2015, protocolado sob nº. 16.654-2/2015, vimos informar a Vossa Excelência que, conforme manifestação dos órgãos técnicos competentes, as Avenidas 1, 2, 3, 4 e 5 e Rua 2, situadas no Loteamento Multivias II – Polo Industrial e Logístico, integram o patrimônio público municipal, encontram-se abertas, em uso público, devidamente implantadas com total infraestrutura e não receberam denominação.

Informamos ainda que, o croqui, que deverá ser utilizado para acompanhar os projetos de leis das referidas denominações, segue anexo a este ofício.

Na oportunidade, renovo votos de elevada estima e distinta consideração.

Respeitosamente,



**LIRAUCIO TARINI JUNIOR**

Secretário Municipal de Relações Institucionais

Ao  
Exmo. Sr.  
**JOSÉ GALVÃO BRAGA CAMPOS**  
Vereador da Câmara Municipal de Jundiaí  
Nesta

fls.3



COMISSÃO DE JUSTIÇA E REDAÇÃO

PROCESSO Nº 74.169

PROJETO DE LEI Nº 11.943 do Vereador JOSÉ GALVÃO BRAGA CAMPOS, que denomina "AVENIDA AIN ATA" a Av. 2 do loteamento Multívias II – Polo Industrial e Logístico (Jardim Ermida).

PARECER Nº 1340

Trata-se de análise do projeto de lei de autoria do Vereador José Galvão Braga Campos, que denomina "AVENIDA AIN ATA" a Av. 2 do loteamento Multívias II – Polo Industrial e Logístico (Jardim Ermida), destacada na planta de fls. 04.

Consoante demonstra a documentação inserta nos autos, em especial o expediente do Executivo de fls. 09, trata-se de via que incorpora o patrimônio público municipal, está oficializada e não recebeu denominação, e neste aspecto o projeto se afigura em consonância com a lei. Face à constatação, subscrevemos a proposta em seus termos, assim como os argumentos constantes na justificativa e informações que instruem os autos.

Quanto ao mérito, este é inquestionável, e nesse sentido votamos pela acolhida Plenária do presente projeto.

Parecer favorável.

APROVADO  
15/12/15

Sala das Comissões, 15.12.2015.

  
GERSON SARTORI  
Presidente e Relator

  
MÁRCIO PETENCOSTES DE SOUSA

  
PAULO SÉRGIO MARTINS

  
ROBERTO CONDE ANDRADE

  
ROGÉRIO RICARDO DA SILVA

bgs

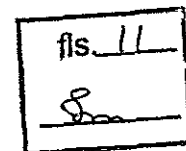

## Sessão Plenária

27ª Sessão Extraordinária da 3ª Sessão Legislativa da 16ª Legislatura  
15 de dezembro de 2015 (terça-feira)

### Painel de Votação

PL 11943/2015 - Projeto de Lei

Denomina "AVENIDA AIN ATA" a Av. 2 do loteamento Multivias II - Polo Industrial e Logístico (Jardim Ermida).

Resultado da Votação: Aprovado(a)

Quantidade de votos sim: 17

Quantidade de votos não: 0

Quantidade de abstenções: 0

### Votação

Parlamentar	Votação (Sim / Não / Abstenção)
ANTONIO DE PADUA PACHECO	Sim
DIRLEI GONÇALVES	Sim
ELIEZER BARBOSA DA SILVA	Sim
GERSON HENRIQUE SARTORI	Sim
GUSTAVO MARTINELLI	Sim
JOSÉ ADAIR DE SOUSA	Sim
JOSÉ CARLOS FERREIRA DIAS	Sim
JOSÉ GALVÃO BRAGA CAMPOS	Não votou
LEANDRO PALMARINI	Sim
MARCELO ROBERTO GASTALDO	Sim
MÁRCIO PETENCOSTES DE SOUSA	Sim
MARILENA PERDIZ NEGRO	Sim
PAULO EDUARDO SILVA MALERBA	Sim
PAULO SERGIO MARTINS	Ausente
RAFAEL ANTONUCCI	Sim
RAFAEL TURRINI PURGATO	Sim
ROBERTO CONDE ANDRADE	Sim
ROGÉRIO RICARDO DA SILVA	Sim
VALDECI VILAR MATHEUS	Sim



Processo 74.169

PUBLICAÇÃO  
18/12/15  
Rbérica

*Autógrafo*  
**PROJETO DE LEI Nº. 11.943**

Denomina "AVENIDA AIN ATA" a Av. 2 do loteamento Multivias II -  
Polo Industrial e Logístico (Jardim Ermida).

O PRESIDENTE DA CÂMARA MUNICIPAL DE JUNDIAÍ, Estado de São Paulo,  
faz saber que em 15 de dezembro de 2015 o Plenário aprovou:

Art. 1º. É denominada "AVENIDA AIN ATA" a Avenida 2 do loteamento Multivias  
II – Polo Industrial e Logístico, situado no Jardim Ermida, conforme assinalado na planta  
integrante desta lei.

Art. 2º. Esta lei entra em vigor na data de sua publicação.

CÂMARA MUNICIPAL DE JUNDIAÍ, em quinze de dezembro de dois mil e quinze  
(15/12/2015).

**Eng. MARCELO GASTALDO**  
*Presidente*

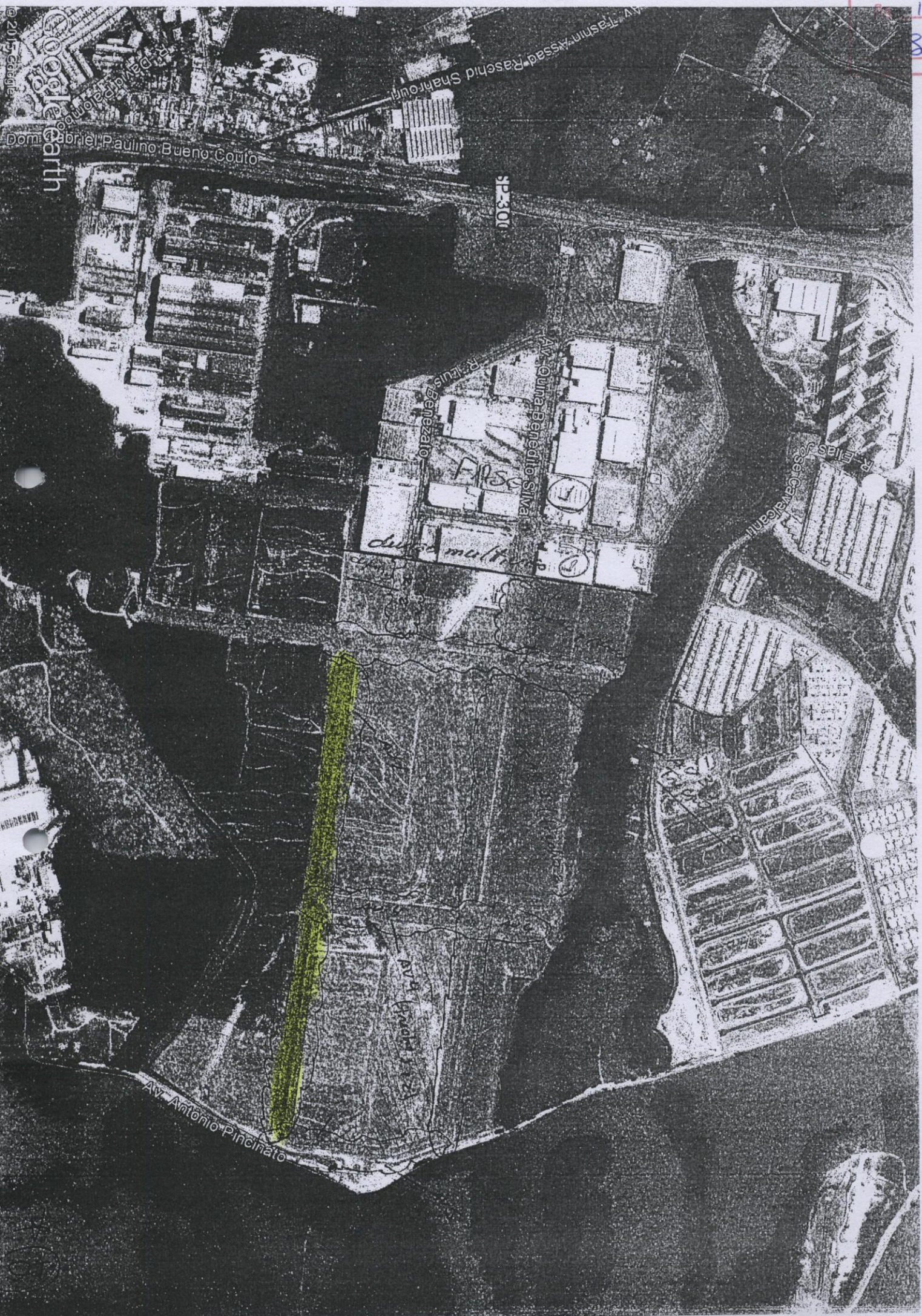

Google Earth

© 2015 Google

JK300

duisa multa

AV 4 (BRASIL)



PROJETO DE LEI Nº. 11.943

PROCESSO Nº. 74.169

RECIBO DE AUTÓGRAFO

DATA DE ENTREGA NA PREFEITURA:

16/12/15

ASSINATURAS:

EXPEDIDOR: ROBERTO VICENTE

RECEBEDOR: Christiane

PRAZO PARA SANÇÃO/VETO

(15 dias úteis - LOJ, art. 53)

PRAZO VENCÍVEL em:

15/01/16

Diretora Legislativa



PREFEITURA DO MUNICÍPIO DE JUNDIAÍ - SP

OF.G.P.L. n.º 014/2016

Processo nº 35.330-7/2015

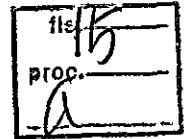

Jundiaí, 07 de janeiro de 2016.

Excelentíssimo Senhor Presidente:

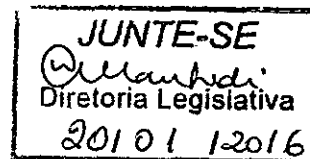

Encaminhamos a V.Exa., cópia da Lei nº 8.581, objeto do Projeto de Lei nº 11.943, promulgada nesta data, por este Executivo.

Na oportunidade, reiteramos nossos protestos de elevada estima e distinta consideração.

Atenciosamente,

  
**PEDRO BIGARDI**  
Prefeito Municipal

Ao

Exmo. Sr.

**Vereador MARCELO ROBERTO GASTALDO**

Presidente da Câmara Municipal de Jundiaí

NESTA

scc.1



file	16
proc	

**LEI N.º 8.581, DE 07 DE JANEIRO DE 2016**

Denomina "AVENIDA AIN ATA" a Av. 2 do loteamento Multivias II - Polo Industrial e Logístico (Jardim Ermida).

O PREFEITO DO MUNICÍPIO DE JUNDIAÍ, Estado de São Paulo, de acordo com o que decretou a Câmara Municipal em Sessão Ordinária realizada no dia 15 de dezembro de 2015, **PROMULGA** a seguinte Lei:-

**Art. 1º.** É denominada "AVENIDA AIN ATA" a Avenida 2 do loteamento Multivias II – Polo Industrial e Logístico, situado no Jardim Ermida, conforme assinalado na planta integrante desta lei.

**Art. 2º.** Esta lei entra em vigor na data de sua publicação.

  
\_\_\_\_\_  
**PEDRO BIGARDI**  
Prefeito Municipal

Publicada na Imprensa Oficial do Município e registrada na Secretaria Municipal de Negócios Jurídicos da Prefeitura do Município de Jundiaí, aos sete dias do mês de janeiro de dois mil e dezesseis.

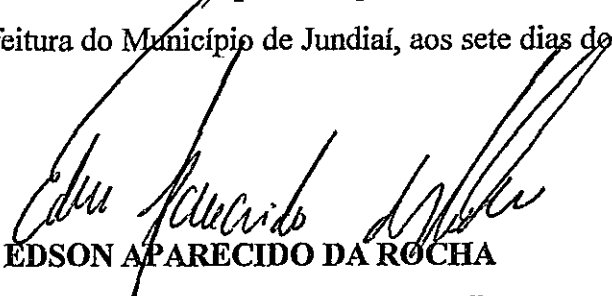
  
**EDSON APARECIDO DA ROCHA**  
Secretário Municipal de Negócios Jurídicos

scc.1

PUBLICAÇÃO	Rubrica
15,01,16	





17  
a

FRSS  
duque m...  
100

Av. Antonio Pinheiro

Dom. Gabriel Paulino Bueno Couto

100300

R. Luis Benvenuto  
Av. Quina Benedito Silva

R. Elias Jose Canalcani

Google Earth  
© 2015 Google  
Imagem de 2015 atualizada