

Câmara Municipal de Jundiá

Estado de São Paulo

INDICAÇÃO Nº 19313

Realização de pedido formal junto ao Governo do Estado e de seus respectivos órgãos para que seja municipalizada a Rodovia Pres. Tancredo de Almeida Neves (SP 332), de seu início em Jundiá até o Km 53/54.

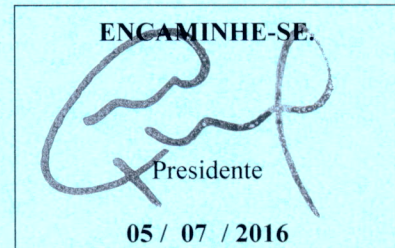

CONSIDERANDO que há intenso fluxo local de veículos na Rodovia Presidente Tancredo de Almeida Neves de seu início em Jundiá até o Km 53/54, no acesso à avenida Augusta Zorzi Baradel;

CONSIDERANDO que houve ainda acentuado aumento desse fluxo de veículos com as benfeitorias feitas pela Prefeitura ao asfaltar a Estrada da Boiada, acesso importante para o trânsito com a cidade de Várzea Paulista; e ainda sem rotatória, o que gera inúmeros riscos de acidentes;

CONSIDERANDO que houve aumento de fluxo para acessar o bairro Jardim Sta. Gertrudes que teve um aumento significativo de moradores;

CONSIDERANDO que houve aumento de fluxo para acessar o Clube de Campo dos Metalúrgicos, bem como, em breve, o futuro novo cemitério da cidade, ainda em construção: Cemitério da Paz;

CONSIDERANDO que a municipalização certamente proporcionará gestão dedicada do município para implementar benfeitorias visando melhor segurança e qualidade de uso da via, incluindo pedestres e ciclistas,

INDICO ao **Chefe do Executivo** para que atue junto ao Governo do Estado e de seus respectivos órgãos para viabilizar a municipalização do trecho inicial da Estrada Velha de São Paulo (ou Estrada Velha de Campinas), a Rodovia Presidente Tancredo de Almeida Neves (SP 332), de seu início em Jundiá até o Km 53/54, no acesso à avenida Augusta Zorzi Baradel.

Sala das Sessões, em 05 de julho de 2016.

NATANAEL ONOFRE MATIAS

'CAÉ'



Av. Samuel Martins

Av. Macauba

PROJETED

ANEXO DA INDICAÇÃO N.º 19.313

SPA-053/332

SPA 053/332

Go gle

CEMITÉRIO

METALURGICOS

Excilbur Clube de Campo do Sindicato dos





Câmara Municipal de Jundiaí

São Paulo

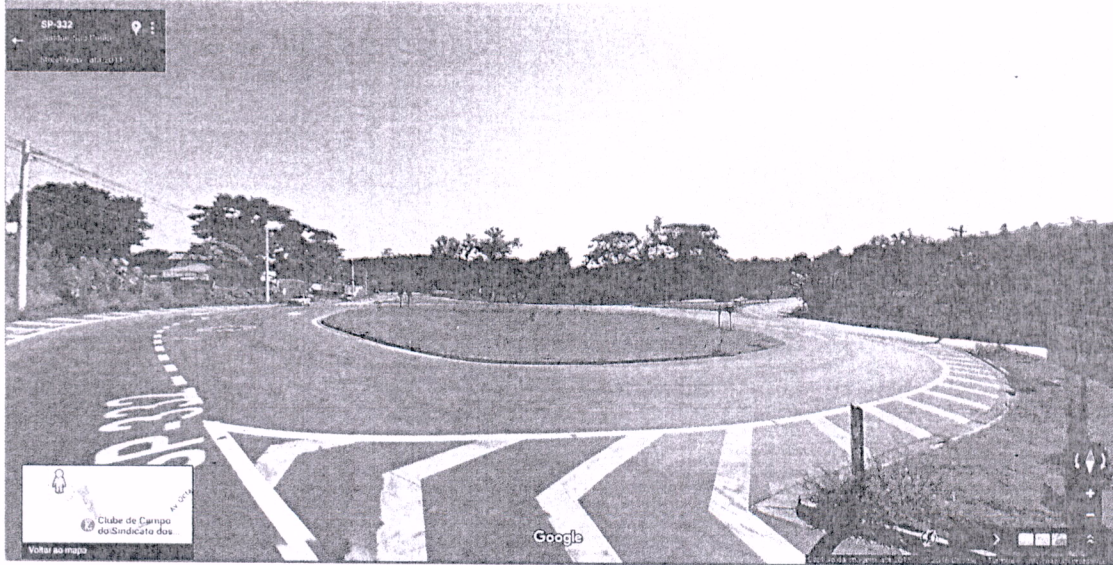

Rotatória para acesso à Rod. Adail Eduardo Gut

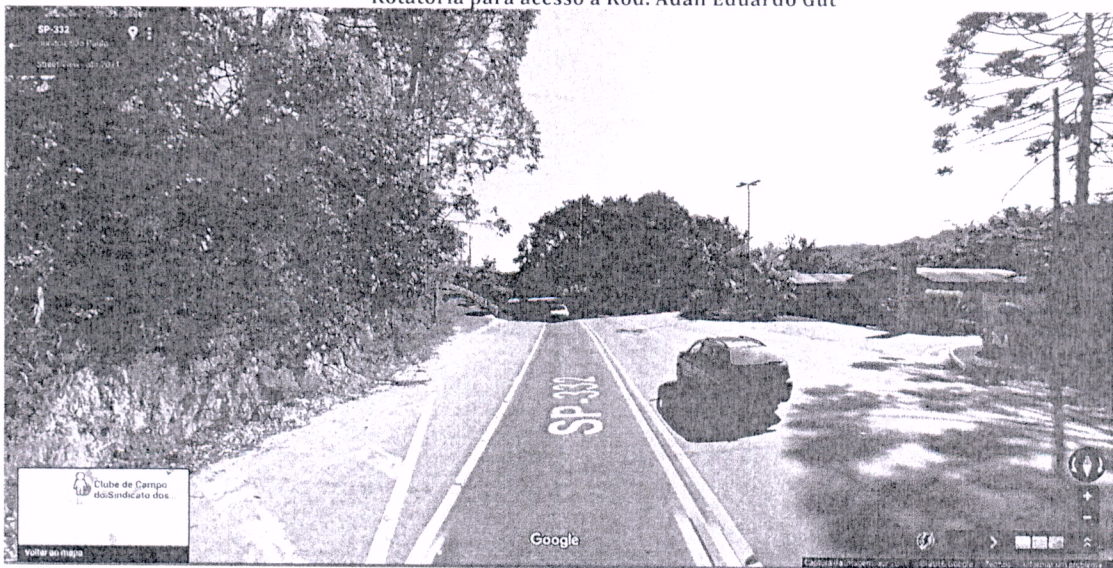

Acesso ao Clube dos Metalúrgicos e ao futuro Cemitério



final do trecho - na rotatória da av. Augusta Zorzi Baradel



Câmara Municipal de Jundiaí

São Paulo



início em Jundiaí - rotatória acesso à av. Samuel Martins



Acesso à Estrada da Boiada

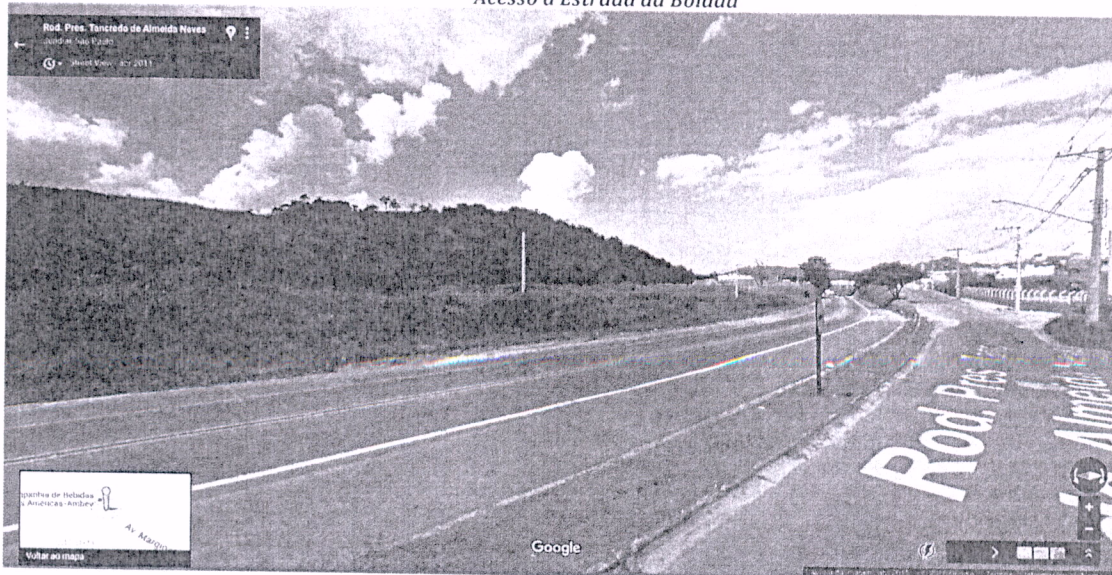

Acesso ao Bairro Sta. Gertrudes