

## Câmara Municipal de Jundiaí

Estado de São Paulo

### INDICAÇÃO N° 18948

Urgente remoção de árvore localizada entre os números 72 e 62 da Rua Dr. Francisco de Paula Xavier (Parque São Luiz).



Considerando que esta é uma demanda do morador, tendo sido a oficiada através do serviço de atendimento 156, solicitação nº 2013-0021223;

Considerando que é grande a aflição dos residentes circunvizinhos da referida árvore, pois a mesma, segundo relatos, está infestada por cupins;

Considerando que a copa da árvore apresenta um crescimento exacerbado e seus galhos estão enroscados na fiação elétrica, conforme imagens anexas,

**INDICO** ao Chefe do Executivo sejam adotadas as providências cabíveis, junto ao setor competente, para urgente remoção de árvore localizada entre os números 72 e 62 da Rua Dr. Francisco de Paula Xavier, no Parque São Luiz.

Sala das Sessões, em 14 de junho de 2016.

**JOSÉ CARLOS FERREIRA DIAS**  
**'ZÉ DIAS'**

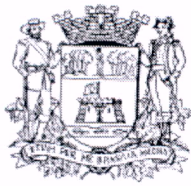

# Câmara Municipal de Jundiaí

Estado de São Paulo

## ANEXO DA INDICAÇÃO N° 18948



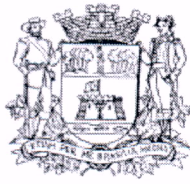

**Câmara Municipal de Jundiaí**  
Estado de São Paulo

**ANEXO DA INDICAÇÃO N° 18948**



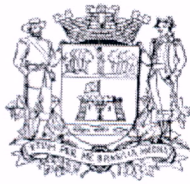

# Câmara Municipal de Jundiaí

Estado de São Paulo

## ANEXO DA INDICAÇÃO N° 18948

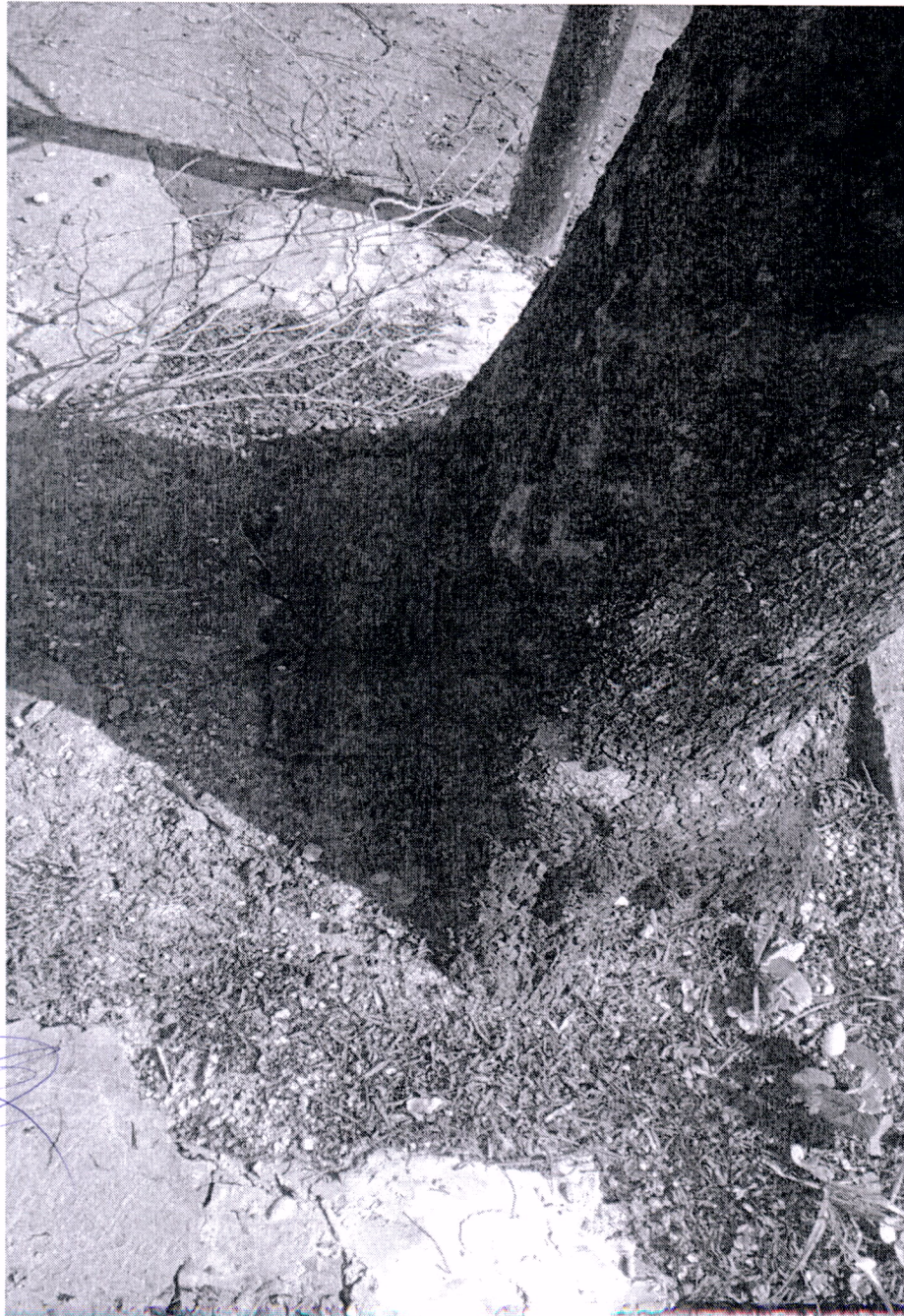

*[Handwritten signature in blue ink]*