

## Câmara Municipal de Jundiaí

Estado de São Paulo

### INDICAÇÃO Nº 10.092

Estudos de viabilidade para remoção e substituição de árvore por uma de perfil mais adequado defronte ao número 21 da Rua Hermes da Fonseca (Jd. Danúbio).

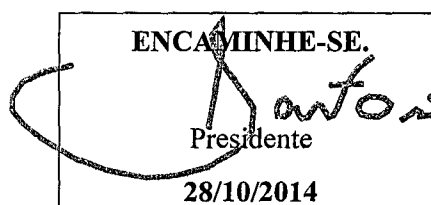

Considerando que defronte ao número 21 da Rua Hermes da Fonseca, no Jardim Danúbio, as raízes da árvore estão causando o desnivelamento da calçada, chegando até mesmo a adentrar no quintal da residência de um casal de idosos, sendo um deles cadeirante,

**INDICO** ao Chefe do Executivo sejam adotadas as providências cabíveis, junto ao setor competente, para estudos de viabilidade para remoção e substituição de árvore por uma de perfil mais adequado defronte ao número 21 da Rua Hermes da Fonseca, no Jardim Danúbio.

Sala das Sessões, em 28 de outubro de 2014.



**MÁRCIO PETENCOSTES DE SOUSA**  
**'MÁRCIO CABELEIREIRO'**

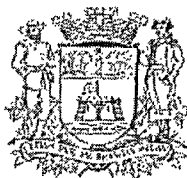

**Câmara Municipal de Jundiaí**  
Estado de São Paulo

**ANEXO I – INDICAÇÃO 10.092**

Rua Hermes da Fonseca Jd. Danúbio

Guia levantada **nº 21**

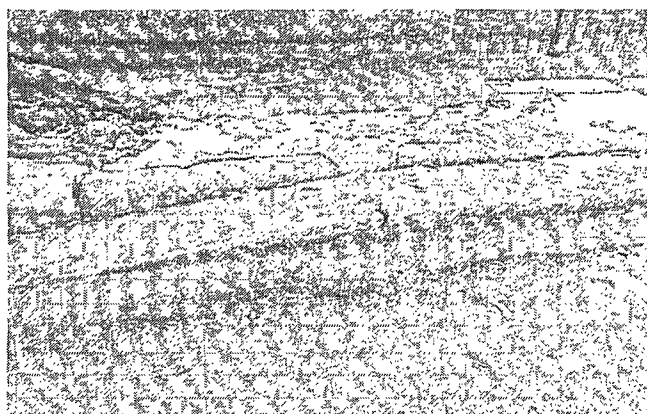
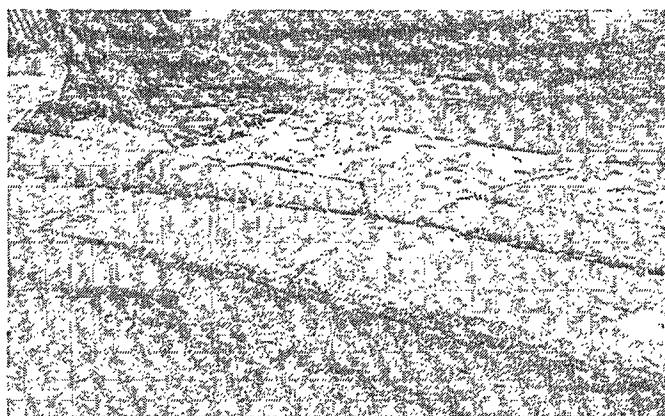

Raiz da

Árvore

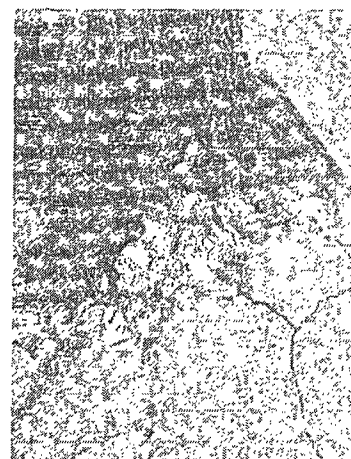



## Câmara Municipal de Jundiaí

Estado de São Paulo

### ANEXO II – INDICAÇÃO 10.092

Casal de Idosos, inclusive um é cadeirante sem condições de andar no próprio quintal.

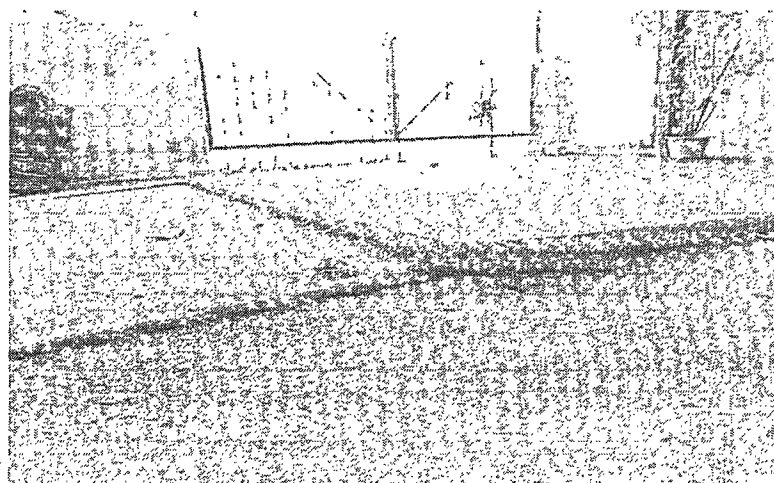
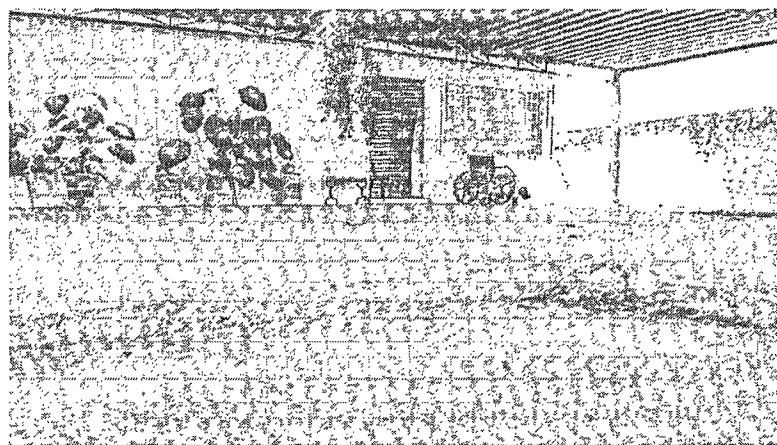
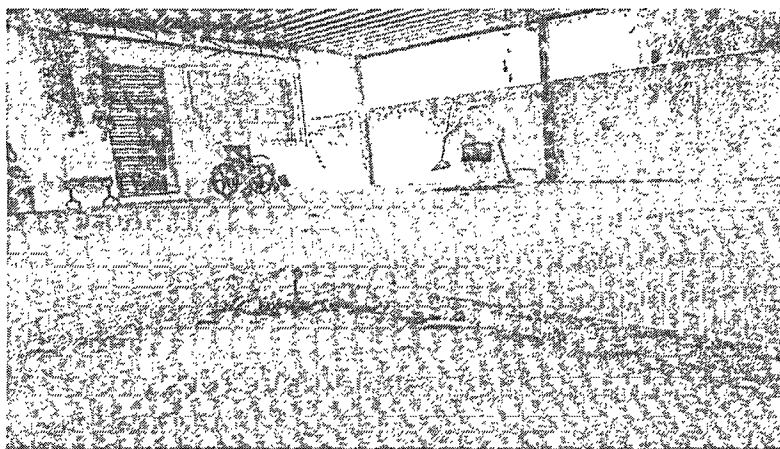

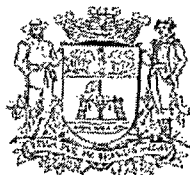

## Câmara Municipal de Jundiaí

Estado de São Paulo

### ANEXO III – INDICAÇÃO 10.092

Raiz da árvore chegando perto da entrada da sala esta destruindo todo o quintal, inclusive ha perigo de quebrar encanamento.

