



Câmara Municipal de Jundiaí

Estado de São Paulo

INDICAÇÃO Nº 9683

Recapeamento asfáltico em toda a extensão das Ruas Waldomiro Camillo de Camargo, Adão José Siqueira Mello, João Trevisan e Carlos Alberto Pilon (Residencial dos Cravos).

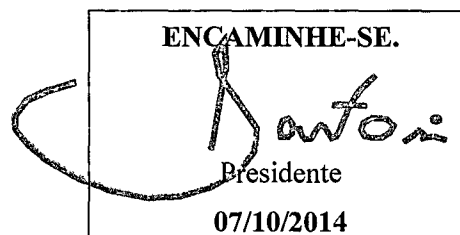

CONSIDERANDO que os moradores do Residencial dos Cravos reclamam que as ruas Waldomiro Camillo de Camargo, Adão José Siqueira Mello, João Trevisan e Carlos Alberto Pilon estão com o asfalto deteriorado, o que dificulta a mobilidade urbana, tanto dos veículos quanto dos pedestres que transitam por estas vias, conforme comprovam as 3 fotos anexas;

CONSIDERANDO que as referidas vias possuem trânsito considerável de pessoas e veículos, que padecem com a precariedade do pavimento, o que, por consequência, culmina com insegurança naquela região,

INDICO ao Chefe do Executivo que sejam adotadas as medidas necessárias, junto ao setor competente, para que se providencie o recapeamento asfáltico em toda a extensão das referidas vias públicas.

Sala das Sessões, em 07 de outubro de 2014.



DIRLEI GONÇALVES

"Pastor Dirlei"

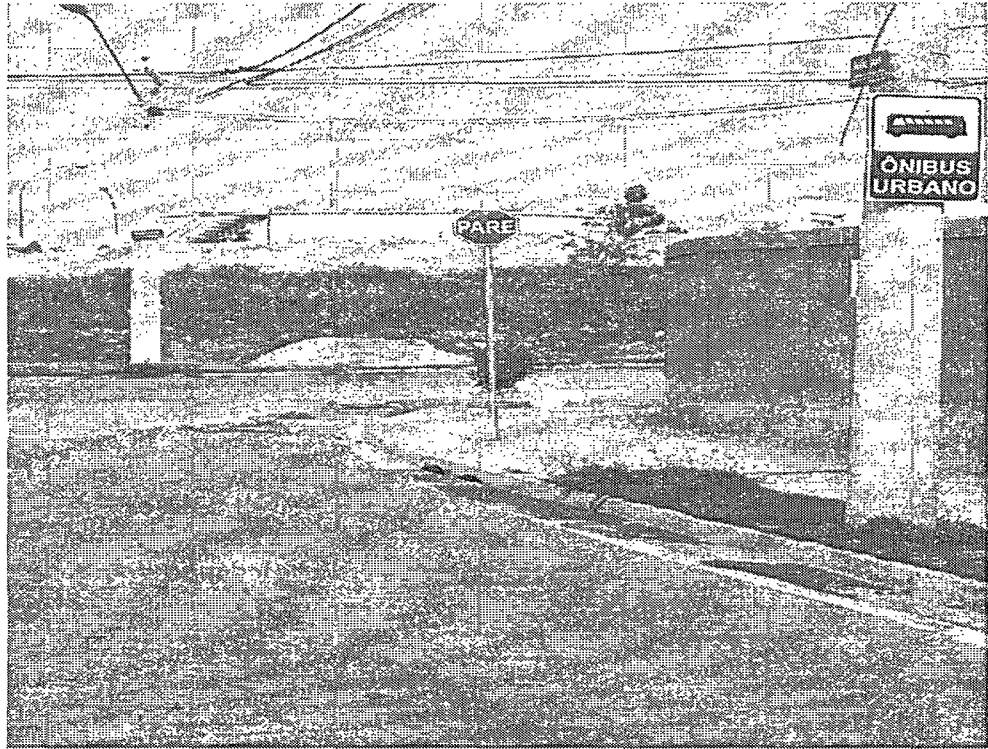

Câmara Municipal de Jundiaí
Estado de São Paulo

ANEXO DA INDICAÇÃO N.º 9683 – fl. 1





Câmara Municipal de Jundiaí
Estado de São Paulo

ANEXO DA INDICAÇÃO N.º 9683 – fl. 2

