

## Câmara Municipal de Jundiaí

Estado de São Paulo

### INDICAÇÃO Nº 9019

Recolocação de iluminação pública em postes localizados no trecho em curva da Avenida Dr. Valter Gossner, entre a portaria do Consórcio Intermunicipal para Aterro Sanitário-CIAS, n.º 4.000 e o n.º 4.711 (Bairro Ivaturucaia).



Considerando que os postes localizados no trecho em curva da Avenida Dr. Valter Gossner entre a portaria do Consórcio Intermunicipal para Aterro Sanitário-CIAS, n.º 4.000 e o n.º 4.711, no Bairro Ivaturucaia, foram recentemente substituídos por postes de concreto sendo anteriormente de madeira;

Considerando que nesta substituição não houve a instalação de iluminação pública;

Considerando ainda que a ausência de iluminação gera insegurança aos munícipes que por ali trafegam à noite,

**INDICO** ao Chefe do Executivo sejam adotadas as providências cabíveis, junto ao setor competente, para Recolocação de iluminação pública em postes localizados no trecho em curva da Avenida Dr. Valter Gossner entre a portaria da CIAS (Consórcio Intermunicipal para Aterro Sanitário), n.º 4.000 e o n.º 4.711 no bairro Ivaturucaia

Sala das Sessões, em 02 de setembro de 2014.

  
ROGÉRIO RICARDO DA SILVA

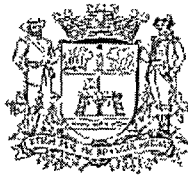

**ANEXO DA INDICAÇÃO Nº 9019**

**POSTE 1**

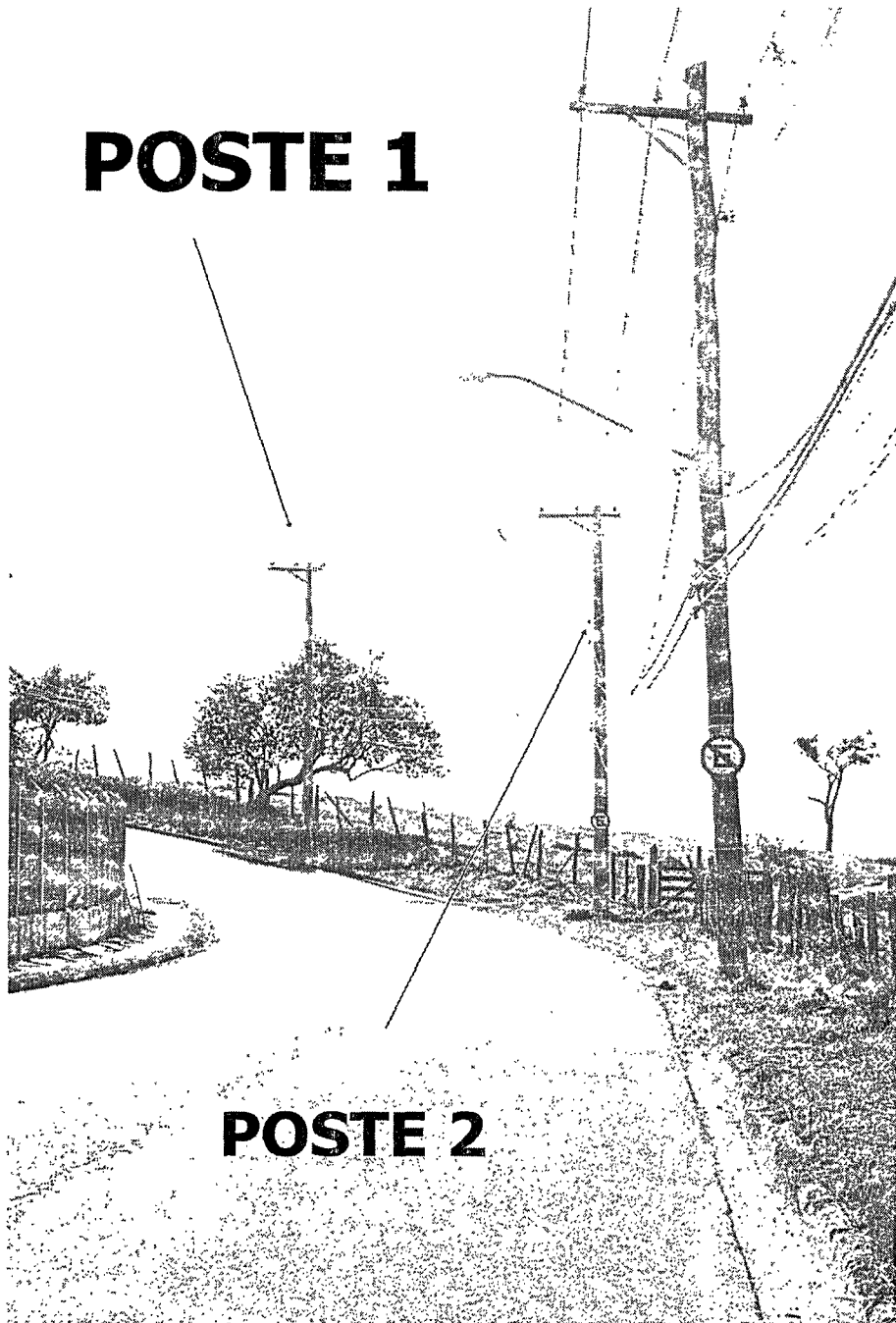

**POSTE 2**