



## Câmara Municipal de Jundiaí

Estado de São Paulo

### INDICAÇÃO Nº 8.747

Recomposição do pavimento de paralelepípedo danificado no cruzamento Avenida Jundiaí com a Rua Hilda Del Nero Bisquolo (Jardim Flórida).

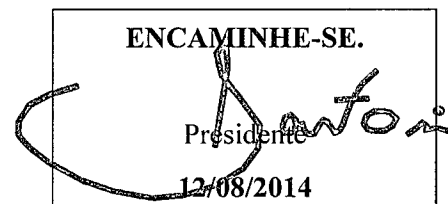

Considerando que a condição atual do pavimento de paralelepípedo no cruzamento Avenida Jundiaí com a Rua Hilda Del Nero Bisquolo (Jardim Flórida) prejudica o trânsito de veículos e pedestres – fotos anexas;

Considerando o risco de acidentes e danos aos veículos que por ali circulam;

Considerando ainda a presença de vários blocos de pedra e paralelepípedos no local que podem ser utilizados para atos de vandalismo contra residências e comércio;

Considerando a possibilidade de a construção de empreendimento próximo ao local, denominado "The One", possa ser a causa dos danos apresentados, e ser função da Secretaria Municipal de Serviços Públicos manter as boas condições da via pública,

**INDICO** ao Chefe do Executivo sejam adotadas as providências cabíveis, junto ao setor competente, para recomposição do pavimento de paralelepípedo danificado no cruzamento Avenida Jundiaí com a Rua Hilda Del Nero Bisquolo, no Jardim Flórida.

Sala das Sessões, em 12 de agosto de 2014.

**ROGÉRIO RICARDO DA SILVA**

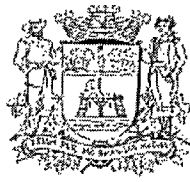

**Câmara Municipal de Jundiaí**  
Estado de São Paulo

**ANEXO 1/6 DA INDICAÇÃO N.º 8.747**

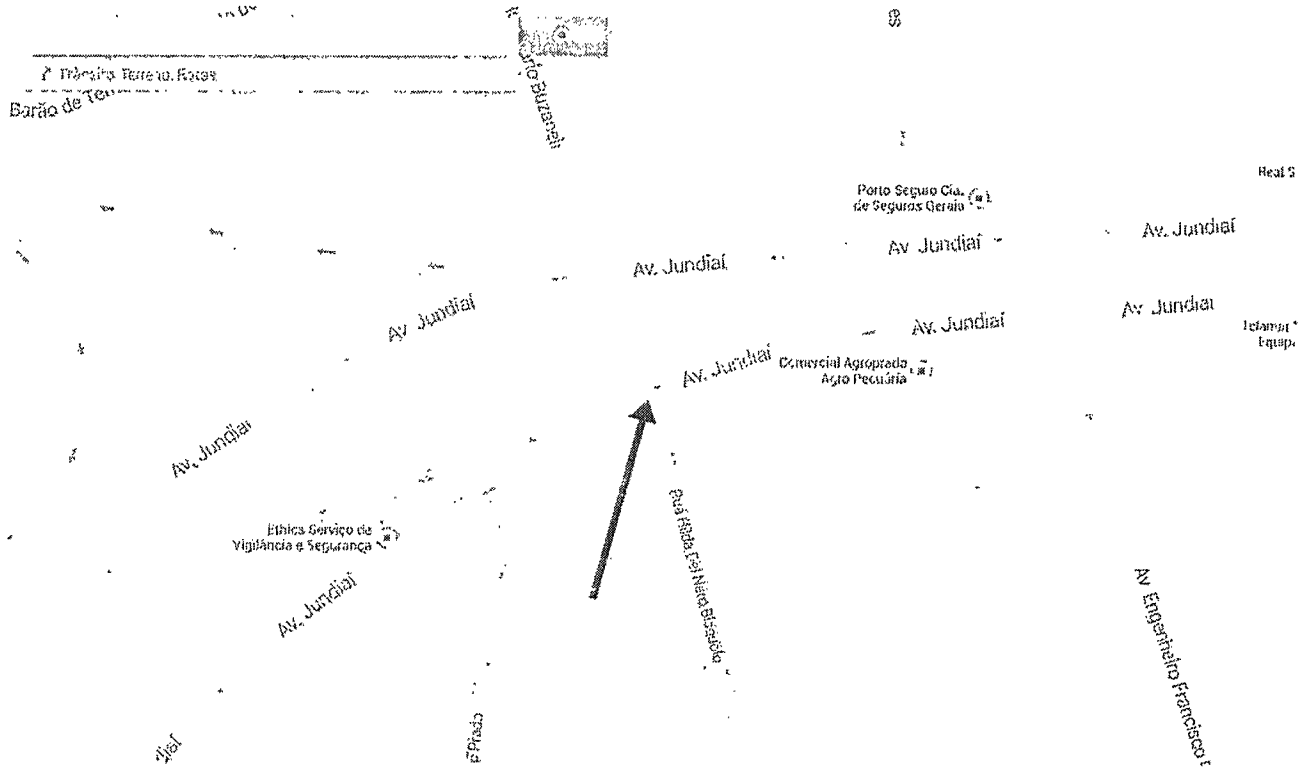

**INDICAÇÃO DO LOCAL PELO GOOGLE MAPS**



**Câmara Municipal de Jundiaí**  
Estado de São Paulo

**ANEXO 2/6 DA INDICAÇÃO N.º 8.747**

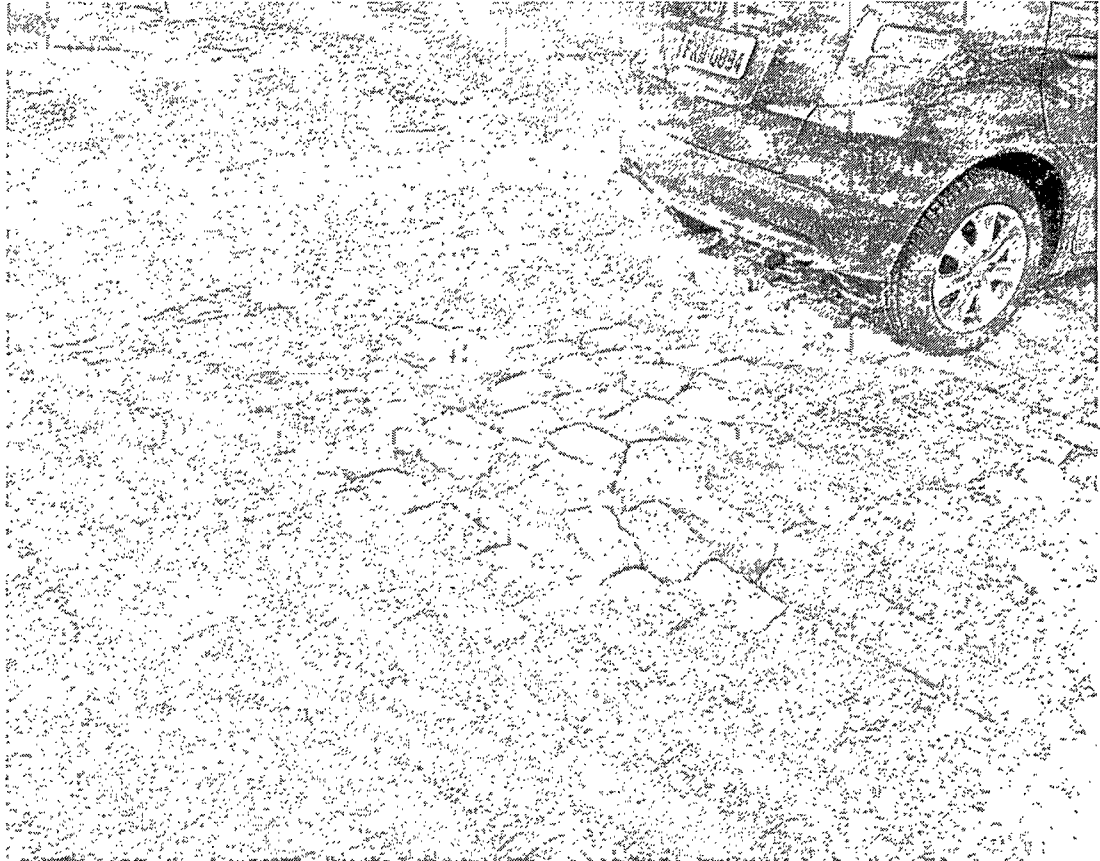

**FOTO DO LOCAL (1)**



**Câmara Municipal de Jundiaí**  
Estado de São Paulo

**ANEXO 3/6 DA INDICAÇÃO N.º 8.747**



**FOTO DO LOCAL (2)**

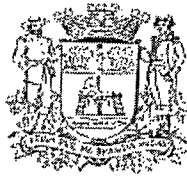

**Câmara Municipal de Jundiá**  
Estado de São Paulo

**ANEXO 4/6 DA INDICAÇÃO N.º 8.747**



**FOTO DO LOCAL (3)**

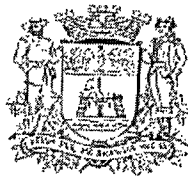

# Câmara Municipal de Jundiaí

Estado de São Paulo

## ANEXO 5/6 DA INDICAÇÃO N.º 8.747



**FOTO DO LOCAL (4)**

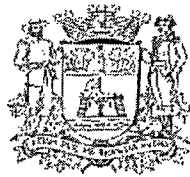

**Câmara Municipal de Jundiaí**  
Estado de São Paulo

**ANEXO 6/6 DA INDICAÇÃO N.º 8.747**

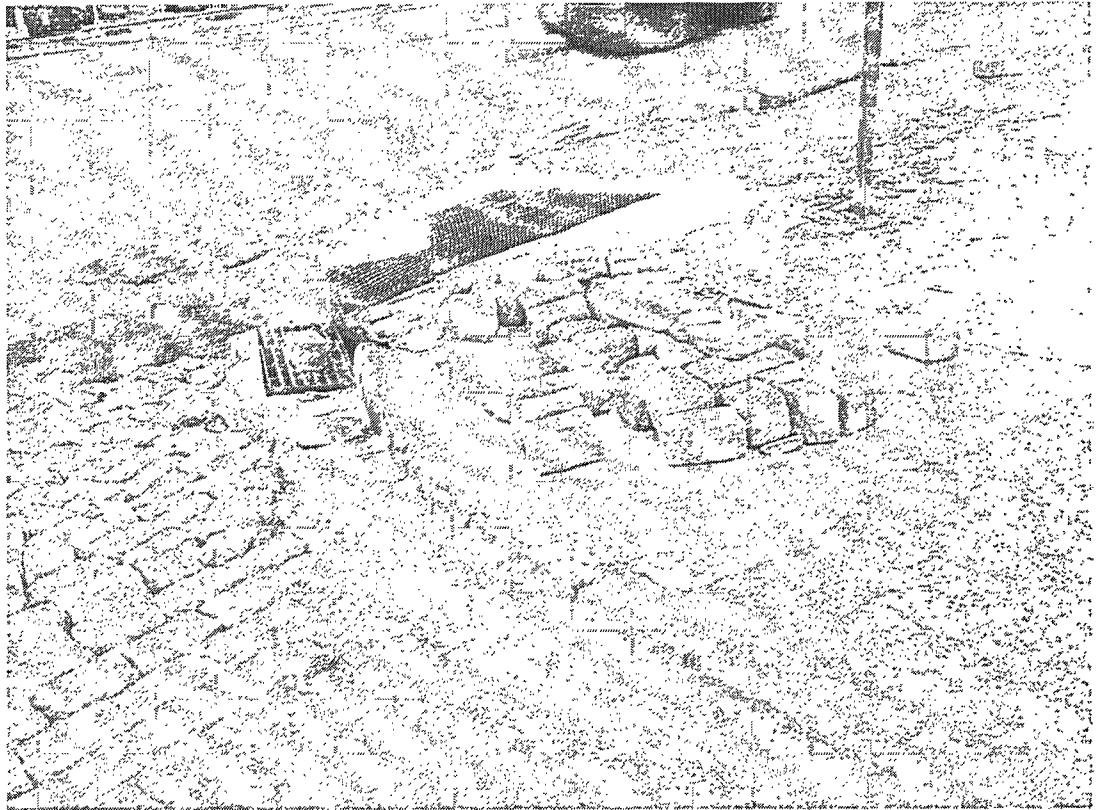

**FOTO DO LOCAL (5)**