

## Câmara Municipal de Jundiaí

Estado de São Paulo

### INDICAÇÃO Nº 7171

Manutenção do leito carroçável da Avenida João Antonio Meccatti, no trecho compreendido entre os números 01 e 500, corrigindo falhas de afundamento, lombadas deformadas, afundamentos sobre tubulação de águas pluviais e finalmente recapeando o referido trecho.

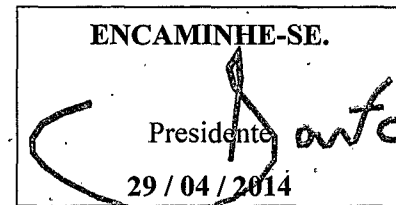

Considerando os inúmeros defeitos no leito carroçável da via, conforme fotografias anexadas;

Considerando também a existência de inúmeros remendos no pavimento asfáltico deste trecho os quais ocasionam desconforto e riscos aos usuários da via pública,

**INDICO** ao Chefe do Executivo sejam adotadas as providências cabíveis, junto ao setor competente, para manutenção do leito carroçável da Avenida João Antonio Meccatti, no trecho compreendido entre os números 01 e 500, corrigindo falhas de afundamento, lombadas deformadas, afundamentos sobre tubulação de águas pluviais e finalmente recapeando o referido trecho.

Sala das Sessões, em 29 de abril de 2014.

  
ROGÉRIO RICARDO DA SILVA



**Câmara Municipal de Jundiá**  
Estado de São Paulo

**ANEXO DA INDICAÇÃO Nº 7171**

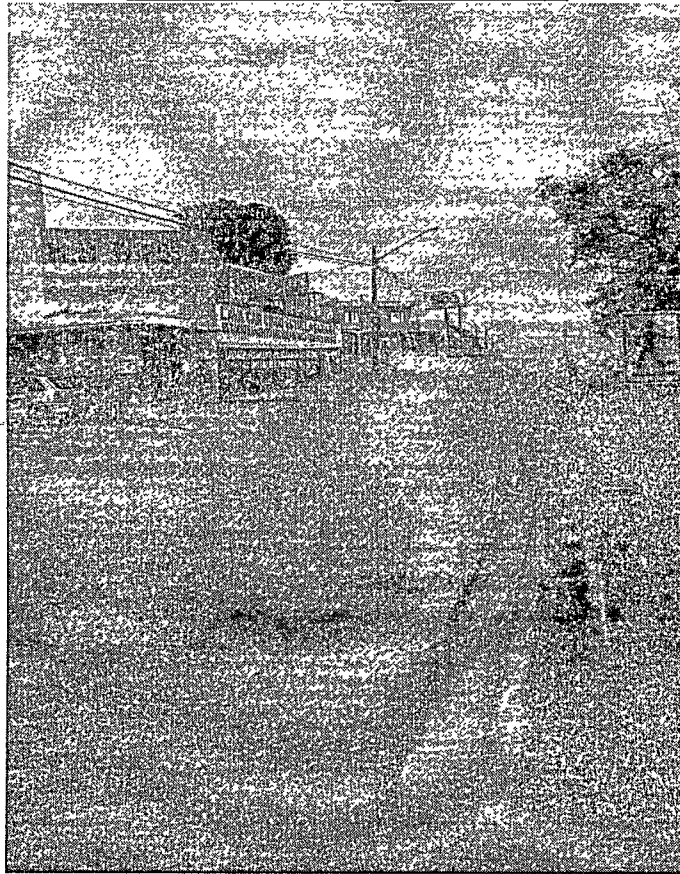



# Câmara Municipal de Jundiaí

Estado de São Paulo

## ANEXO DA INDICAÇÃO Nº 7171





# Câmara Municipal de Jundiaí

Estado de São Paulo

## ANEXO DA INDICAÇÃO Nº 7171

