



## Câmara Municipal de Jundiaí

Estado de São Paulo

### INDICAÇÃO Nº 7170

Corte de mato, desratização e remoção de entulhos e lixo, incluindo canaleta de coleta de águas pluviais, na área verde existente entre o final da Rua Flavio Matiazzo, Rua Monsenhor Higino de Campos e Rua Reinaldo Orsi, próximo da EMEB Profª Florisa Volpe.

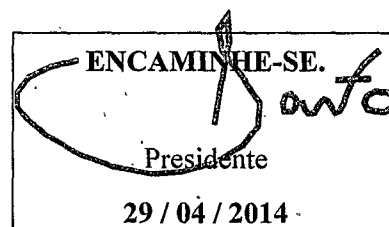

Considerando o mato alto, lixo e entulhos na área verde acima descrita e na qual pudemos visualizar camundongos e ratazanas além de outros insetos;

Considerando ainda a existência de uma escola municipal que faz divisa com o local e cujas crianças ficam submetidas às zoonoses citadas;

Considerando que, além disso, moradores nos relataram a ocorrência de dependentes químicos que ocupam a área para dormir, para uso de drogas o que assusta os moradores locais,

**INDICO** ao Chefe do Executivo sejam adotadas as providências cabíveis, junto ao setor competente, para corte de mato, desratização e remoção de entulhos e lixo, incluindo canaleta de coleta de águas pluviais, na área verde existente entre o final da Rua Flavio Matiazzo, Rua Monsenhor Higino de Campos e Rua Reinaldo Orsi, próximo da EMEB Profª Florisa Volpe.

Sala das Sessões, em 29 de abril de 2014.

ROGÉRIO RICARDO DA SILVA



**Câmara Municipal de Jundiaí**  
Estado de São Paulo

**ANEXO DA INDICAÇÃO N° 7170**





**Câmara Municipal de Jundiaí**  
Estado de São Paulo

**ANEXO DA INDICAÇÃO Nº 7170**

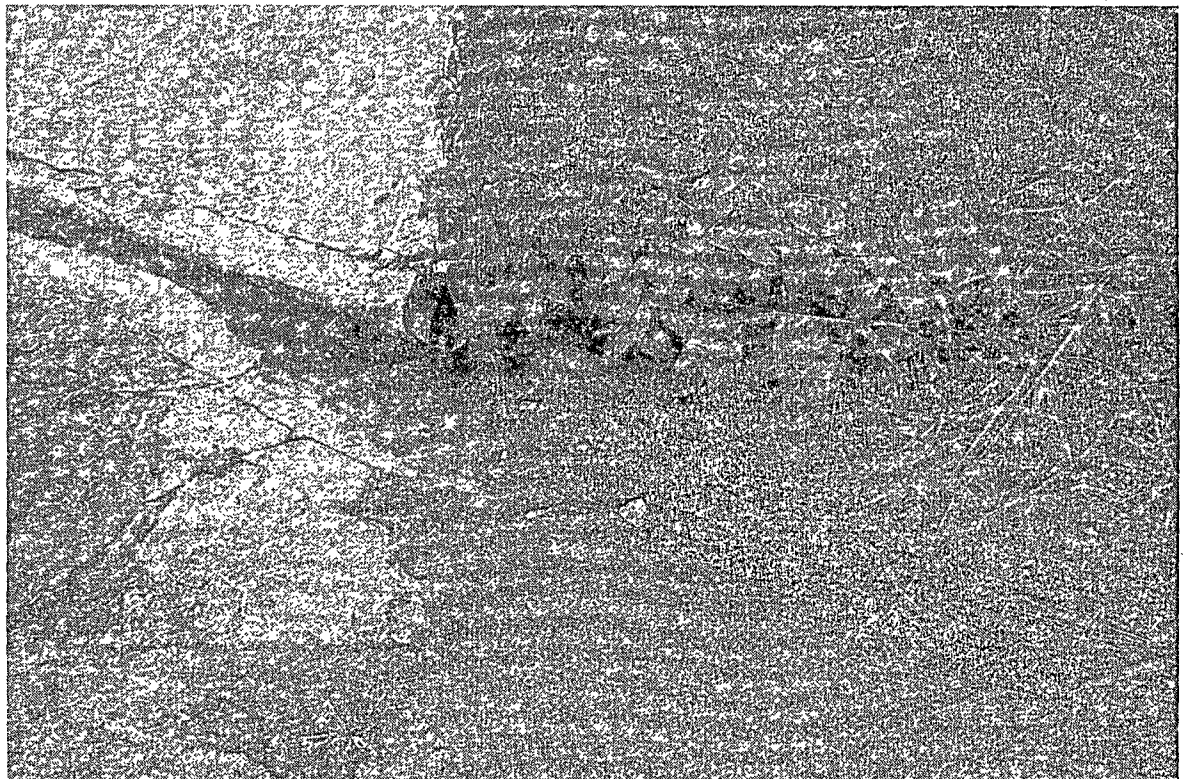
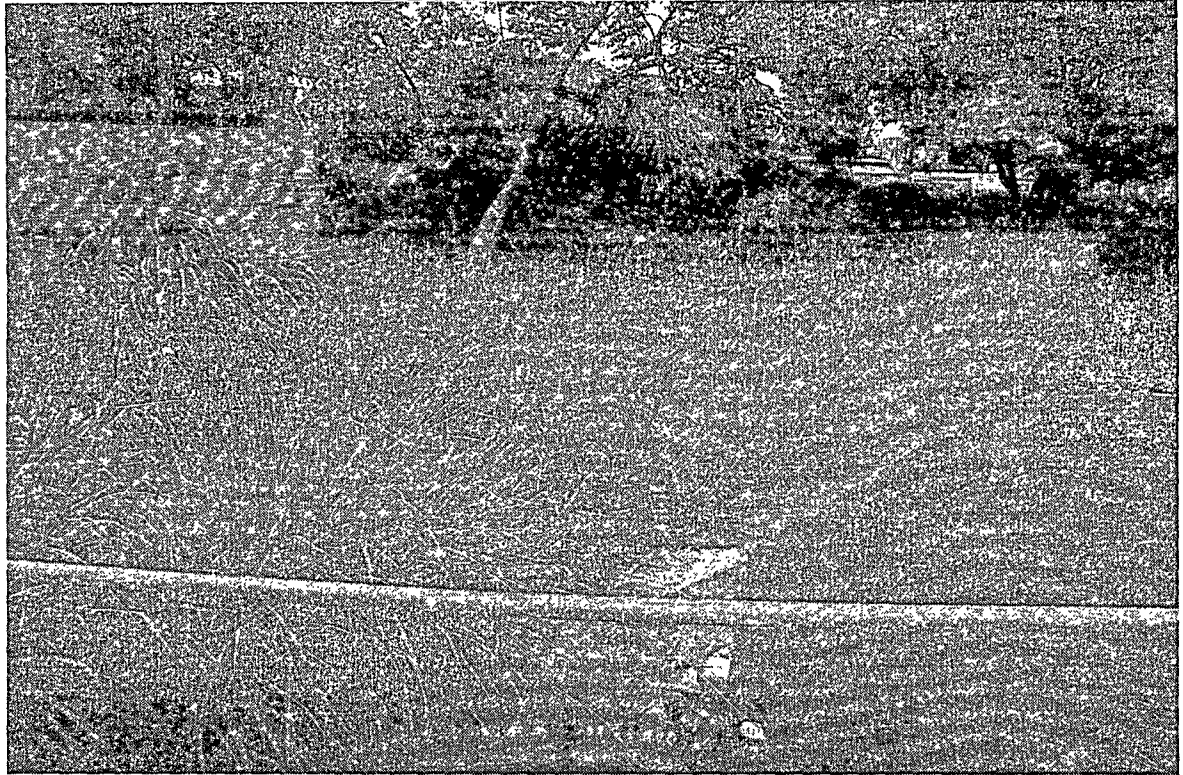

/phof



**Câmara Municipal de Jundiaí**  
Estado de São Paulo

**ANEXO DA INDICAÇÃO N° 7170**





# Câmara Municipal de Jundiaí

Estado de São Paulo

## ANEXO DA INDICAÇÃO Nº 7170

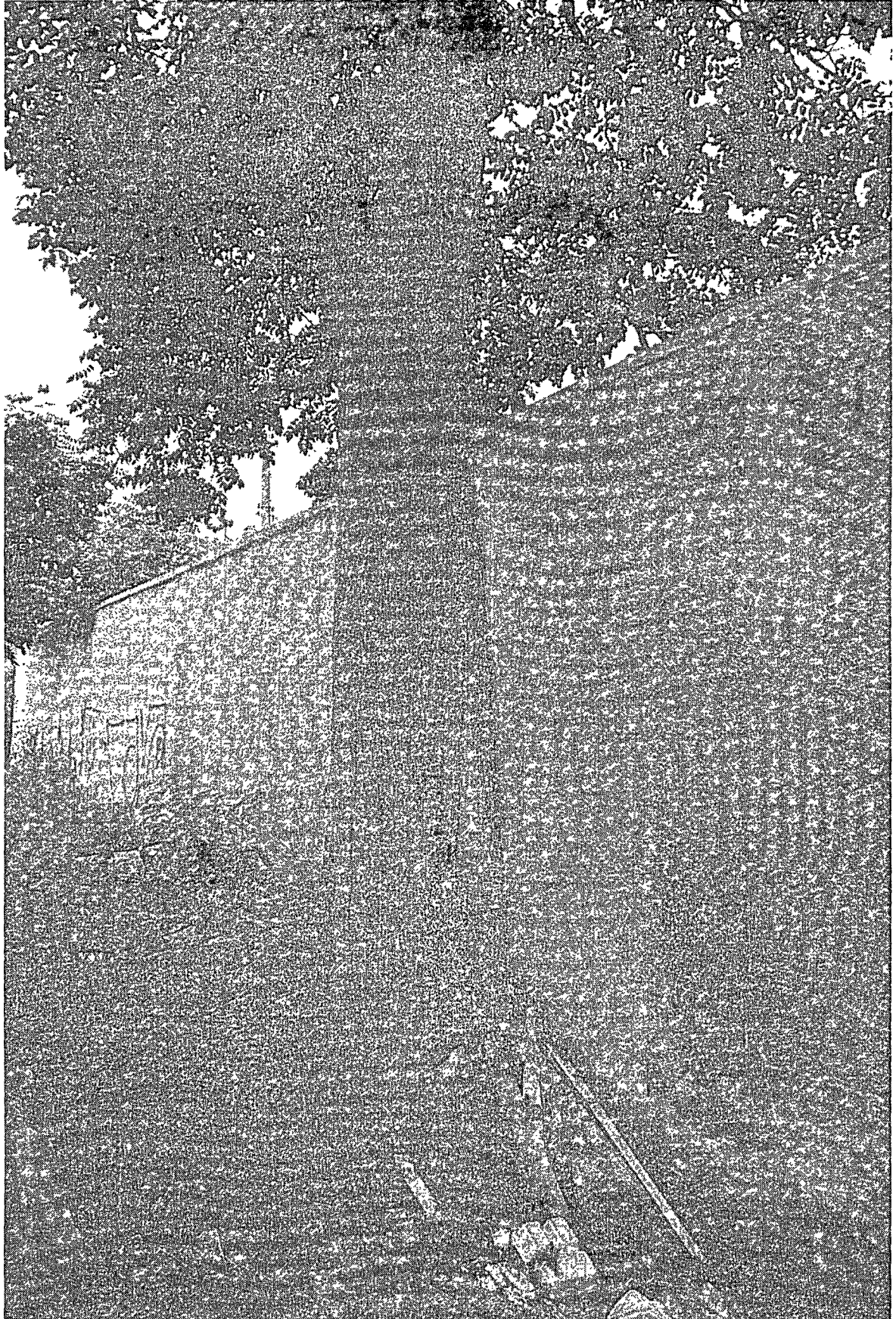

/phof