

Câmara Municipal de Jundiaí

Estado de São Paulo

INDICAÇÃO Nº 15.383

Urgente conclusão das obras de construção de galerias pluviais e de pavimentação asfáltica na Rua Luís Leardini (Ivoturucaia).

ENCAMINHE-SE.

Presidente

20/10/2015

CONSIDERANDO que a urgente conclusão das obras de construção de galerias pluviais e de pavimentação asfáltica na Rua Luís Leardini, no bairro Ivoturucaia, é uma demanda urgente e oportuna dos moradores, insatisfeitos com a atual situação da referida via, onde ora há muita poeira e ora há bastante lama;

CONSIDERANDO que os moradores estão incomodados pois existem muitas manilhas deixadas naquela via, principalmente nas proximidades da Rua Justiniano Alves de Souza, conforme imagens anexas;

CONSIDERANDO que o Ivoturucaia é um importante bairro da cidade de Jundiaí, portanto, deve receber constante atenção por parte do Poder Público Municipal,

INDICO ao Chefe do Executivo que sejam adotadas as providências cabíveis, junto ao setor competente, para urgente conclusão das obras de construção de galerias pluviais e de pavimentação asfáltica na via pública mencionada.

Sala das Sessões, em 20 de outubro de 2015.

JOSÉ CARLOS FERREIRA DIAS

"ZÉ DIAS"

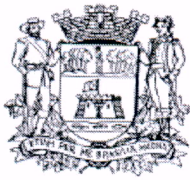

Câmara Municipal de Jundiaí
Estado de São Paulo

ANEXO DA INDICAÇÃO N.º 15.383 – fl. 1

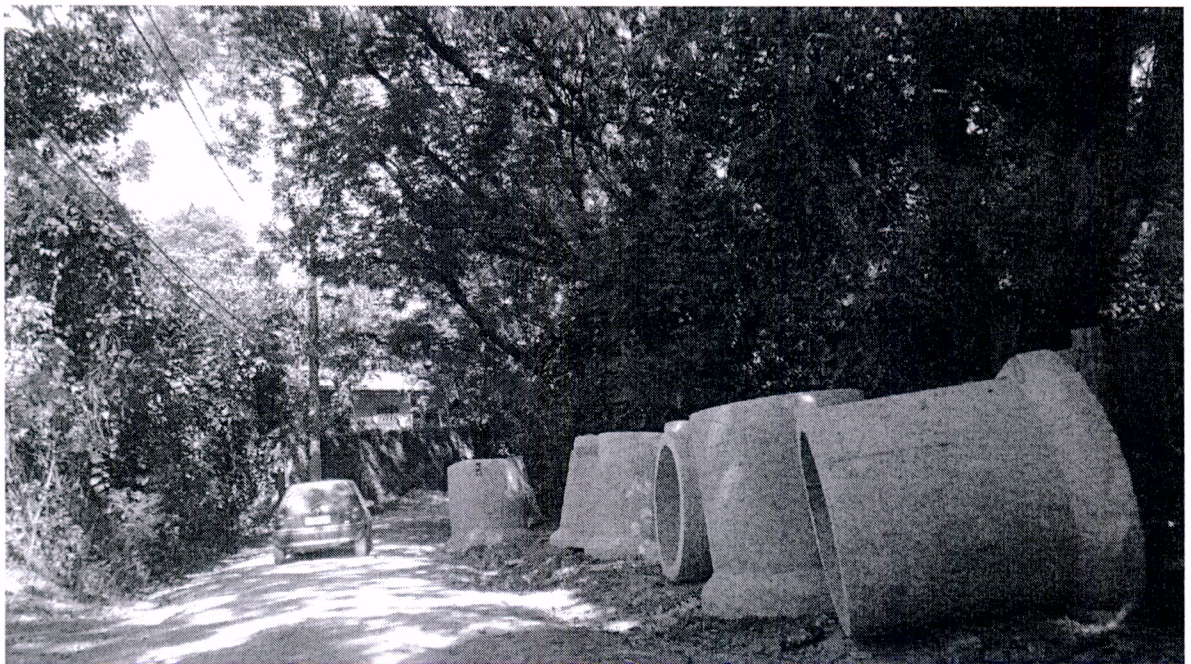

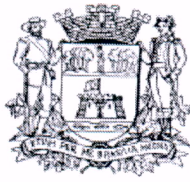

Câmara Municipal de Jundiaí
Estado de São Paulo

ANEXO DA INDICAÇÃO N.º 15.383 – fl. 2

