

# Câmara Municipal de Jundiaí

Estado de São Paulo

## INDICAÇÃO Nº 15.382

Passagem de máquina niveladora na Rua Luís Leardini (Ivoturucaia).

ENCAMINHE-SE.

Presidente

20/10/2015

**CONSIDERANDO** que a passagem de máquina niveladora na Rua Luís Leardini, no bairro Ivoturucaia, é uma relevante demanda dos moradores, pois a referida via está em péssimas condições, com muitos buracos e desníveis, conforme imagens anexas;

**CONSIDERANDO** que para garantir a segurança dos motoristas e dos transeuntes é importante a constante manutenção e implementação de melhorias das vias da cidade de Jundiaí,

**INDICO** ao Chefe do Executivo que sejam adotadas as providências cabíveis, junto ao setor competente, para passagem de máquina niveladora na mencionada via pública.

Sala das Sessões, em 20 de outubro de 2015.

**JOSÉ CARLOS FERREIRA DIAS**  
"ZÉ DIAS"





# Câmara Municipal de Jundiaí

Estado de São Paulo

## ANEXO DA INDICAÇÃO N.º 15.382 – fl. 1

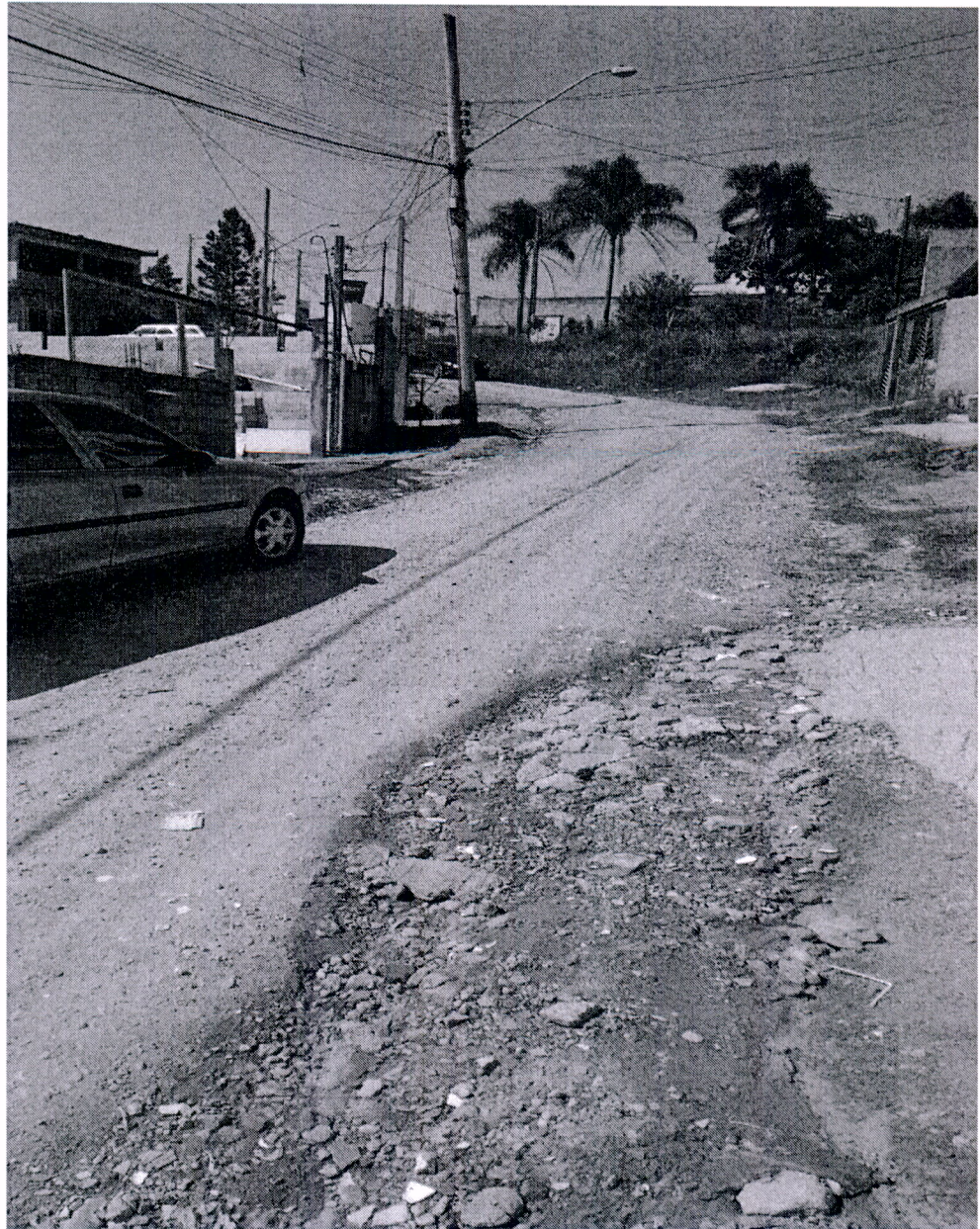



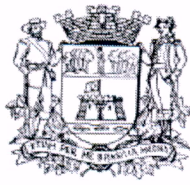

# Câmara Municipal de Jundiaí

Estado de São Paulo

## ANEXO DA INDICAÇÃO N.º 15.382 – fl. 2

