



Câmara Municipal de Jundiaí

Estado de São Paulo

INDICAÇÃO Nº 12186

Sinalização de solo no entroncamento das ruas Eunice Yarid Silva, Caetano Manzini e Dom Jaime Barros Câmara, assim como no cruzamento das ruas Mário Duarte e Dom Jaime Barros Câmara (Jundiaí-Mirim).

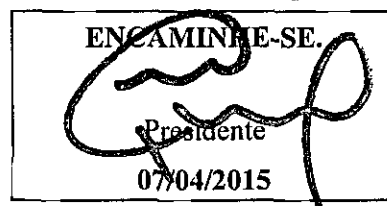

Considerando que a referida pintura de solo é uma demanda dos moradores que se sentem inseguros, pois a sinalização antiga está muito apagada (conforme imagens anexas) fazendo com que a mesma perca seu efeito preventivo contra acidentes;

Considerando que estas são vias com grande circulação de veículos, portanto merecedoras de maior atenção e cuidados, principalmente pela grande quantidade de cruzamentos,

INDICO ao Chefe do Executivo sejam adotadas as providências cabíveis, junto ao setor competente, para sinalização de solo no entroncamento das ruas Eunice Yarid Silva, Caetano Manzini e Dom Jaime Barros Câmara, assim como no cruzamento das ruas Mário Duarte e Dom Jaime Barros Câmara (Jundiaí-Mirim).

Sala das Sessões, em 07 de abril de 2015.

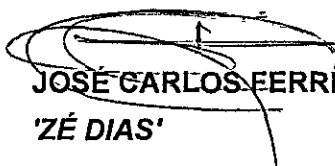
JOSÉ CARLOS FERREIRA DIAS
'ZÉ DIAS'



Câmara Municipal de Jundiaí
Estado de São Paulo

ANEXO 01 DE 02 À INDICAÇÃO Nº 12186

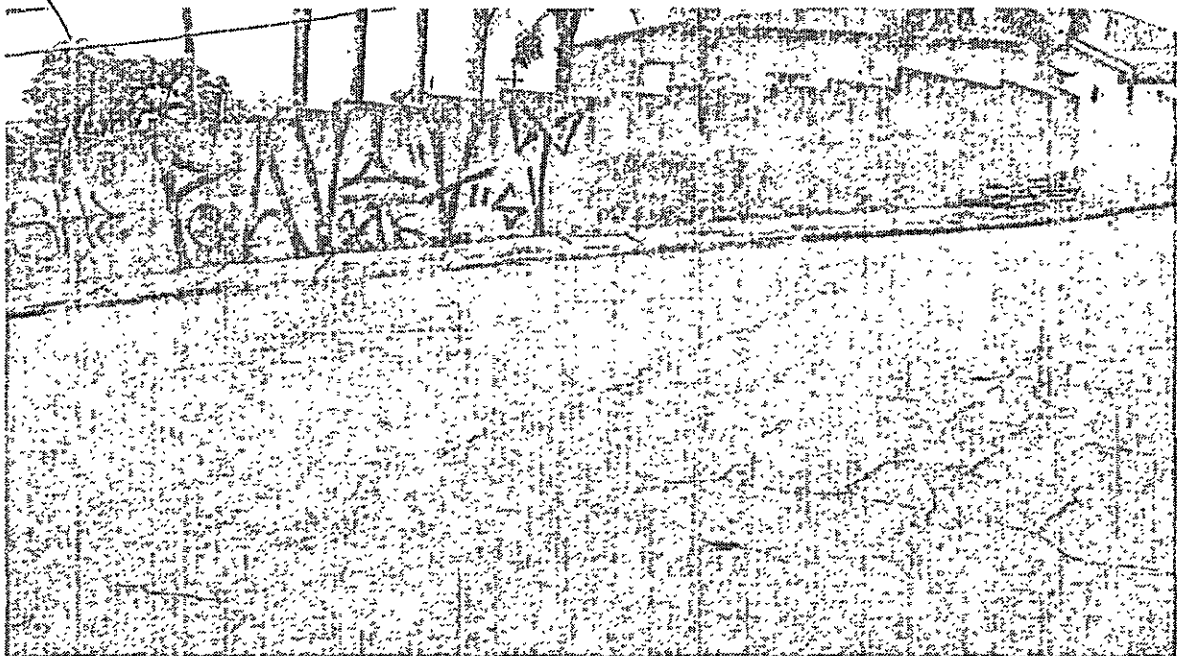
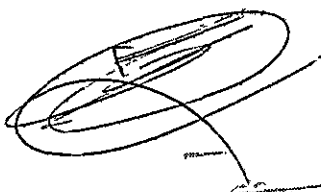
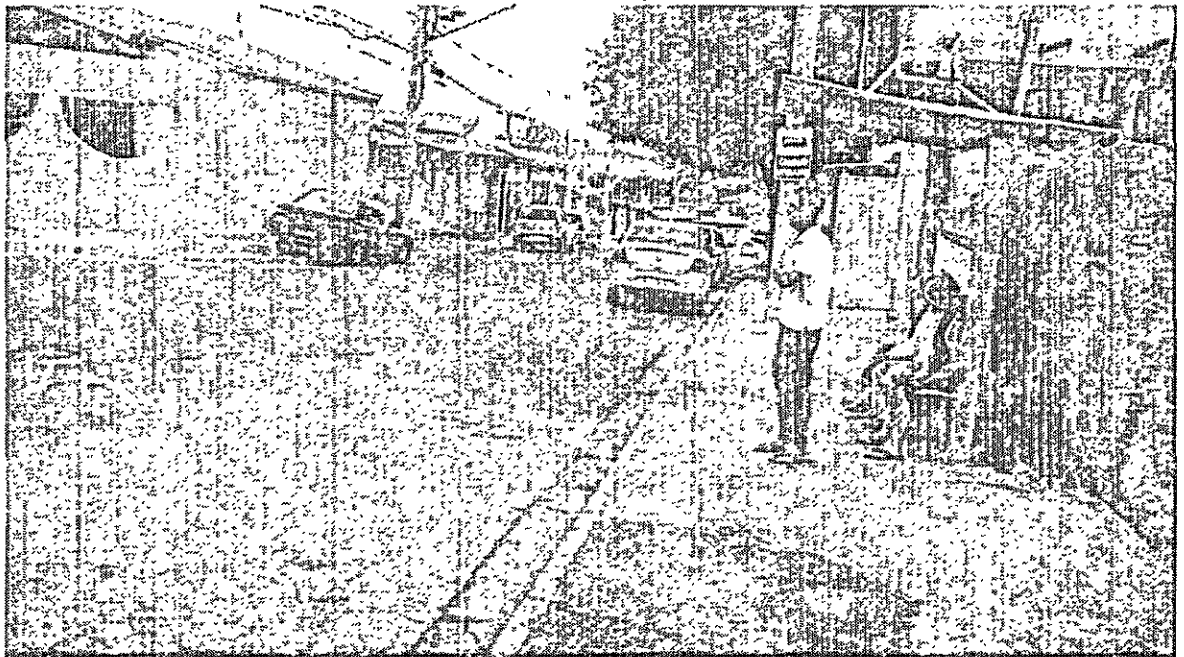



Câmara Municipal de Jundiaí
Estado de São Paulo

ANEXO 02 DE 02 À INDICAÇÃO Nº 12186

