



Câmara Municipal de Jundiaí

Estado de São Paulo

INDICAÇÃO Nº 11635

Remoção de lixo e entulhos e limpeza das margens da Rua José Dias, especialmente defronte ao Novo Sesi (Jardim São Camilo).

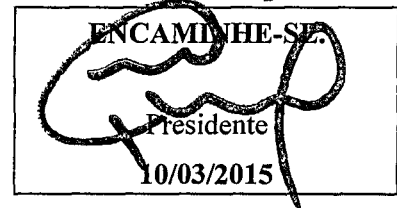

CONSIDERANDO que há grande acúmulo de lixo e entulhos no referido local;

CONSIDERANDO que a situação está bastante crítica,

INDICO ao Chefe do Executivo sejam adotadas as providências cabíveis, junto ao setor competente, para remoção de lixo e entulhos e limpeza das margens da Rua José Dias, especialmente defronte ao Novo Sesi (Jardim São Camilo).

Sala das Sessões, em 10 de março de 2015.

RAFAEL ANTONUCCI



Câmara Municipal de Jundiaí
Estado de São Paulo

ANEXO 01/02 À INDICAÇÃO Nº 11635

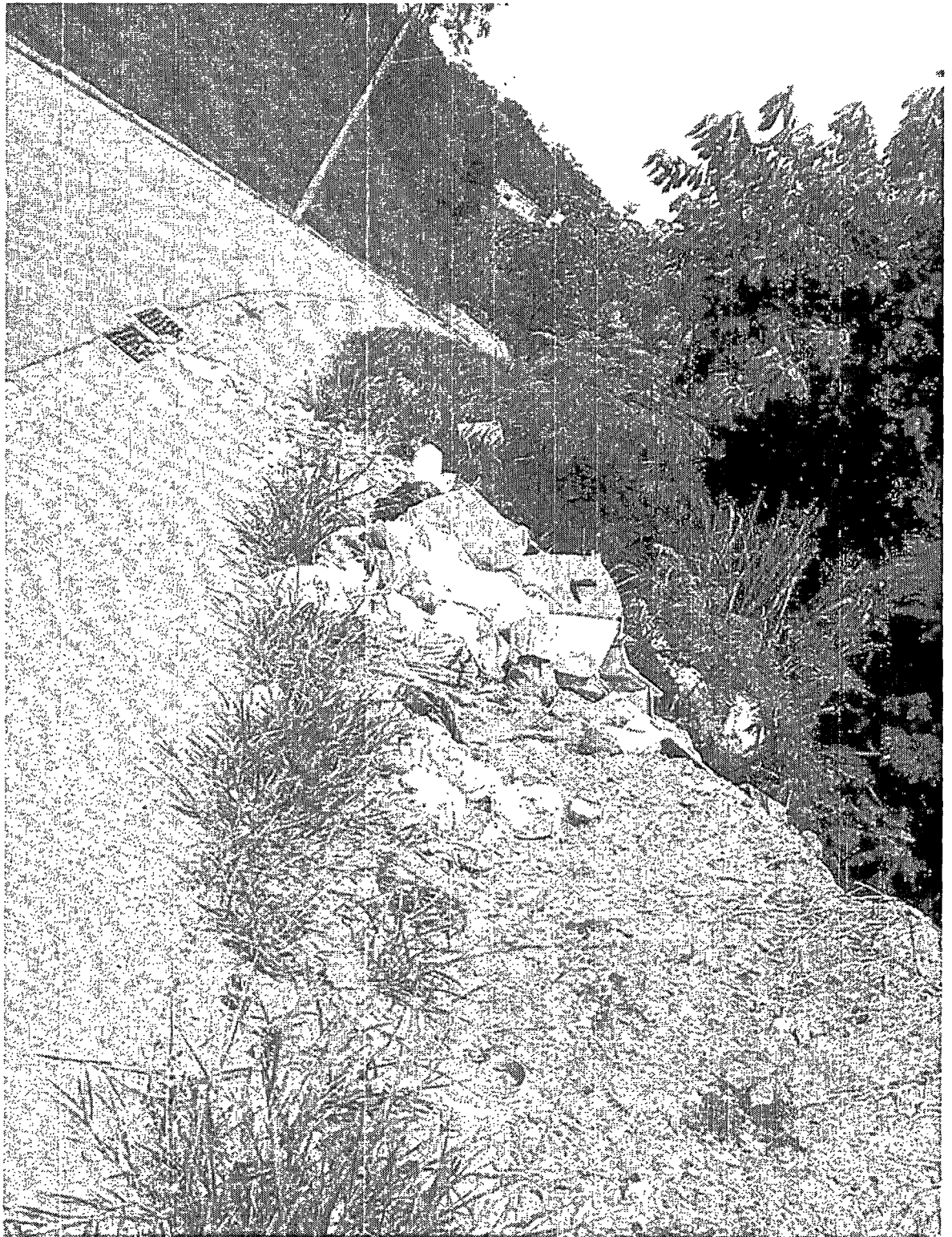

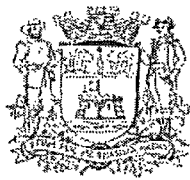

Câmara Municipal de Jundiaí
Estado de São Paulo

ANEXO 02/02/ À INDICAÇÃO Nº 11635

