

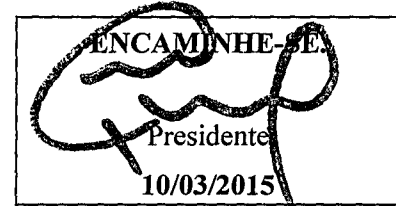

**Câmara Municipal de Jundiaí**  
Estado de São Paulo

**INDICAÇÃO Nº 11639**

Urgente notificação ao proprietário do terreno localizado na esquina da Avenida Romeu Pelliciarri com a Avenida Armênio Ladeira (Jardim Pacaembu), para o corte do mato, limpeza e refazimento do muro de proteção.



CONSIDERANDO que o terreno existente na referida esquina encontra-se com o mato muito alto e com muito acúmulo de lixo e entulhos;

CONSIDERANDO que essa situação é fator de risco para a saúde pública, pois, pode ser um local propício para o criadouro do mosquito da dengue;

CONSIDERANDO, ainda, que um vizinho do referido terreno contraiu a doença da dengue;

**INDICO** ao Chefe do Executivo sejam adotadas as providências cabíveis, junto ao setor competente, para urgente notificação ao proprietário do terreno localizado na esquina da Avenida Romeu Pelliciarri com a Avenida Armênio Ladeira (Jardim Pacaembu), para o corte do mato, limpeza e refazimento do muro de proteção.

Sala das Sessões, em 10 de março de 2015.

**RAFAEL ANTONUCCI**

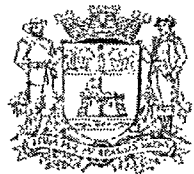

# Câmara Municipal de Jundiaí

Estado de São Paulo

**ANEXO À INDICAÇÃO Nº 11639**

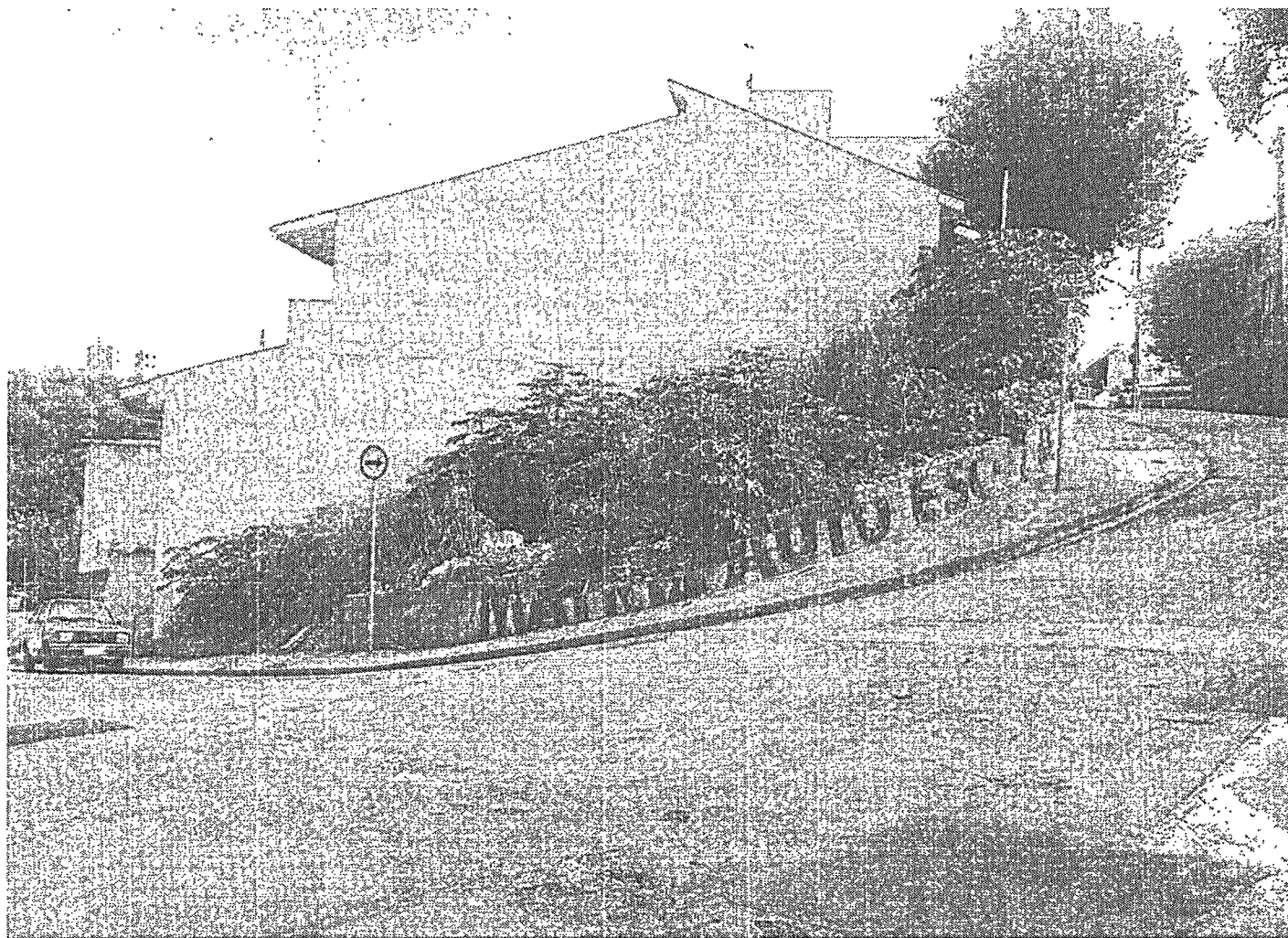

/glms