



Câmara Municipal de Jundiaí

Estado de São Paulo

INDICAÇÃO Nº 11.465

Remoção de árvore localizada na Rua Atibaia, defronte ao nº 93 (Jardim Pacaembu).

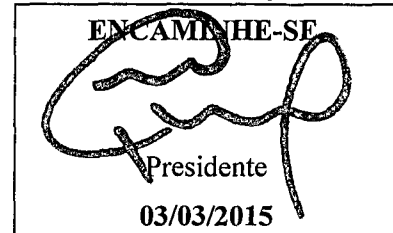

CONSIDERANDO que a remoção de árvore localizada na Rua Atibaia, defronte ao nº 93, no Jardim Pacaembu, é uma solicitação antiga da moradora;

CONSIDERANDO que a referida árvore está destruindo a calçada de maneira progressiva e irreparável (conforme imagem anexa), causando grande prejuízo estético e funcional, uma vez que o aspecto da entrada na parte frontal da casa é deplorável e sua passagem para os transeuntes oferece um risco desnecessário,

INDICO ao Chefe do Executivo que sejam adotadas as providências cabíveis, junto ao setor competente, para que se realize a remoção da árvore no mencionado local.

Sala das Sessões, em 03 de março de 2015.

JOSÉ CARLOS FERREIRA DIAS
"ZÉ DIAS"

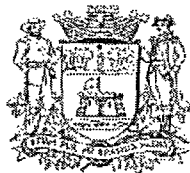

Câmara Municipal de Jundiaí
Estado de São Paulo

ANEXO DA INDICAÇÃO N.º 11.465

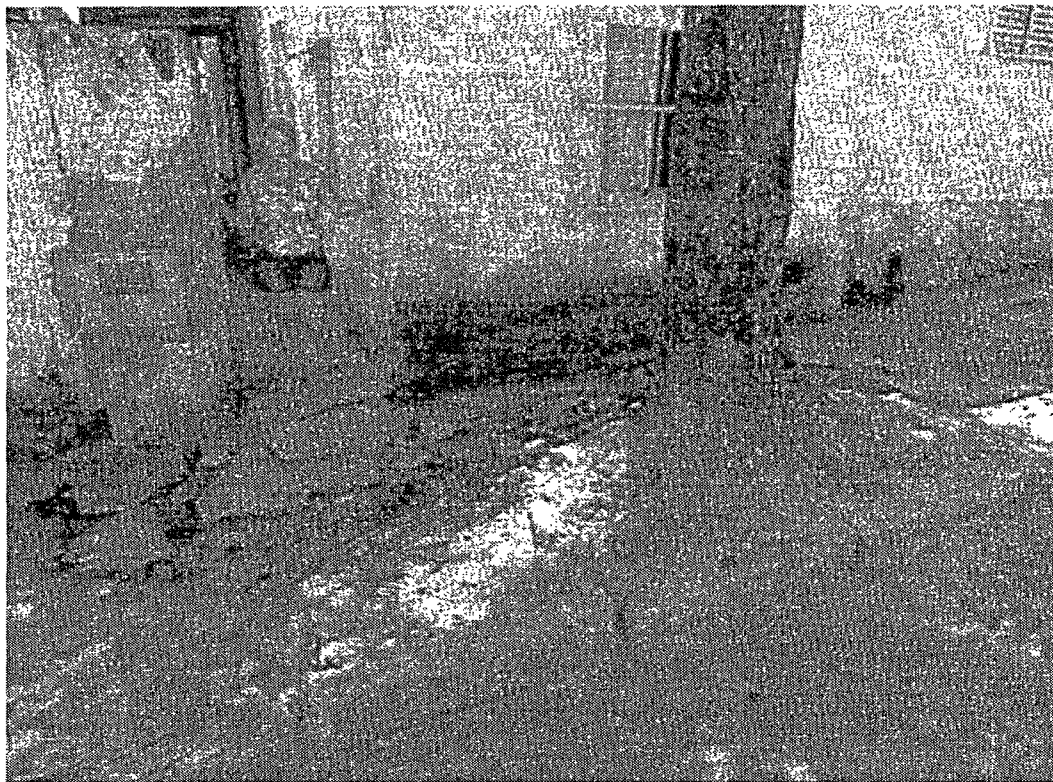

1.001.000