

## Câmara Municipal de Jundiaí

Estado de São Paulo

### INDICAÇÃO Nº 10.958

Notificação ao proprietário do imóvel localizado defronte ao nº 131 da Rua Irmã Inês de Jesus (Vila Rio Branco), para efetuar o corte do mato e limpeza.

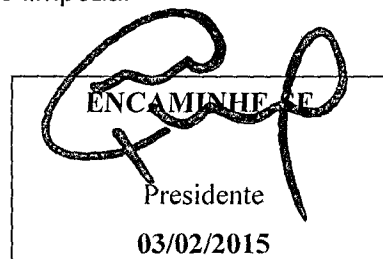

CONSIDERANDO que defronte ao nº 131 da Rua Irmã Inês de Jesus, na Vila Rio Branco, existe um terreno particular cujo mato está muito alto;

CONSIDERANDO que há relatos dos moradores circunvizinhos de aparecimento de aranhas, escorpiões e, até caramujos,

**INDICO** ao Chefe do Executivo sejam adotadas as providências cabíveis, junto ao setor competente, para Notificação ao proprietário do imóvel localizado defronte ao nº 131 da Rua Irmã Inês de Jesus (Vila Rio Branco), para efetuar o corte do mato e limpeza.

Sala das Sessões, em 03 de fevereiro de 2015.

RAFAEL ANTONUCCI

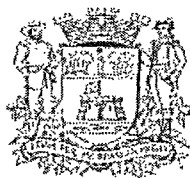

# Câmara Municipal de Jundiaí

Estado de São Paulo

## Anexo 01/02 da Indicação nº 10.958

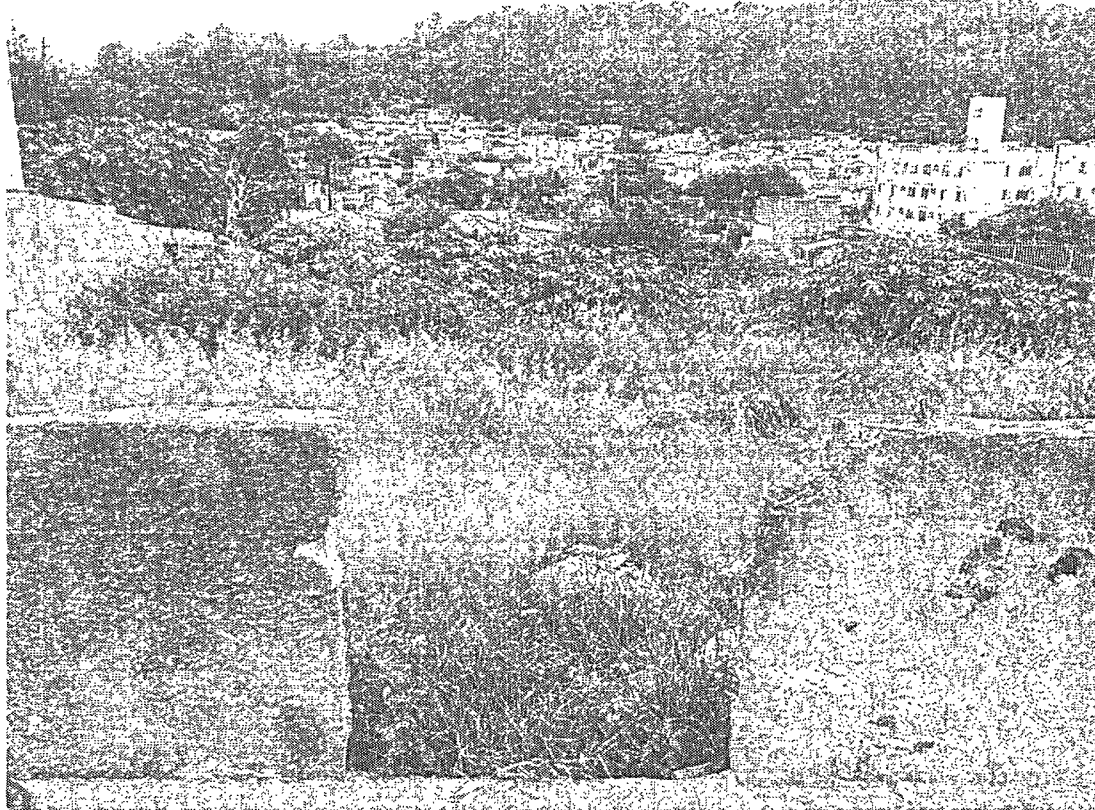



# Câmara Municipal de Jundiaí

Estado de São Paulo

**Anexo 02/02 da Indicação nº 10.958**

