



Câmara Municipal de Jundiaí

Estado de São Paulo

INDICAÇÃO N° 10.810

Reformas e melhorias no campo de futebol, localizado na Av. Capitão Francisco Copelli (Jardim Tarumã).

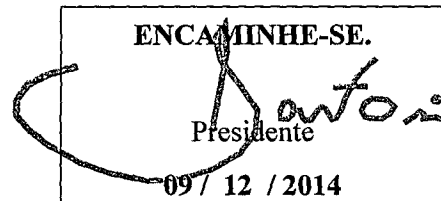

Considerando que a realização de reformas e melhorias no campo de futebol (conforme imagem anexa), localizado na Av. Capitão Francisco Copelli, no bairro Jardim Tarumã, é uma demanda há muito aguardada pelos frequentadores;

Considerando que um grande número de pessoas se reúnem para a prática de atividades esportivas e lazer no referido campo de futebol, sendo este um espaço já consagrado para estes eventos, faz se necessário, a construção de arquibancadas e vestiários, para oferecer mais conforto da população,

INDICO ao Chefe do Executivo sejam adotadas as providências cabíveis, junto ao setor competente, para realização de reformas e melhorias no campo de futebol, localizado na Av. Capitão Francisco Copelli, no bairro Jardim Tarumã.

Sala das Sessões, em 09 de dezembro de 2014.

JOSÉ CARLOS FERREIRA DIAS
'Zé Dias'



Câmara Municipal de Jundiaí
Estado de São Paulo

Anexo da Indicação n.º 10.810





Câmara Municipal de Jundiaí

Estado de São Paulo

Anexo da Indicação n.º 10.810

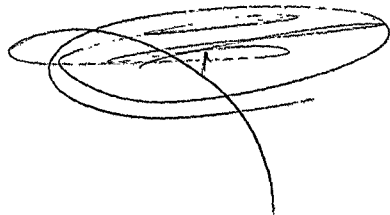
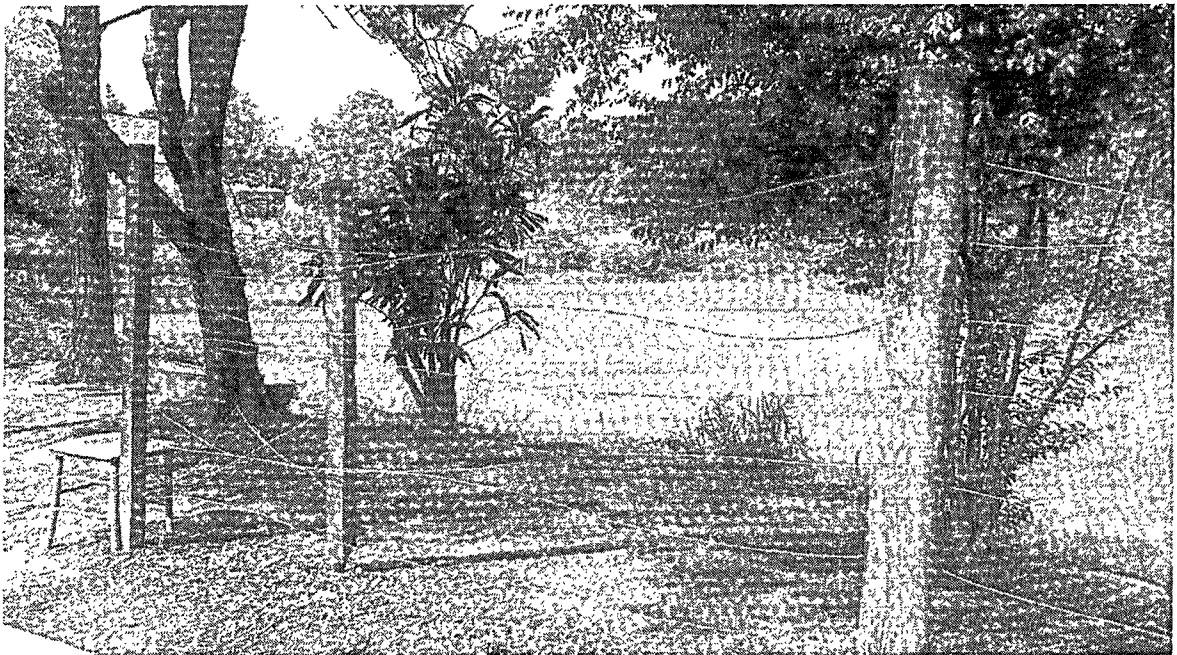

/acom