

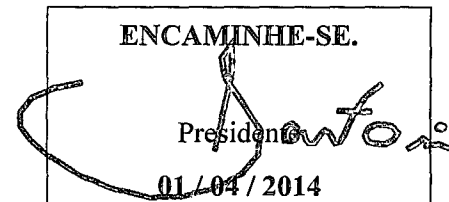

Câmara Municipal de Jundiaí
Estado de São Paulo

INDICAÇÃO Nº 6615

Construção de calçada ao longo da Avenida Luiz Gonzaga Martins Guimarães (Jardim Campos Elísios).



Considerando que ao longo da Avenida Luiz Gonzaga Martins Guimarães, no Jardim Campos Elísios, não há calçamento adequado, já que, deram início e não terminaram;

Considerando que no final da via, próximo à Concessionaria Luchini, existe um ponto de ônibus de grande movimento, conforme fotografias em anexo, onde não há calçamento, fazendo com que as pessoas transitem pela rua;

Considerando os diversos pedidos que venho recebendo de moradores do entorno,

INDICO ao Chefe do Executivo sejam adotadas as providências cabíveis, junto ao setor competente, para construção de calçada ao longo da referida via pública.

Sala das Sessões, em 1.º de abril de 2014.

GERSON SARTORI



Câmara Municipal de Jundiaí
Estado de São Paulo

ANEXO DA INDICAÇÃO N° 6615

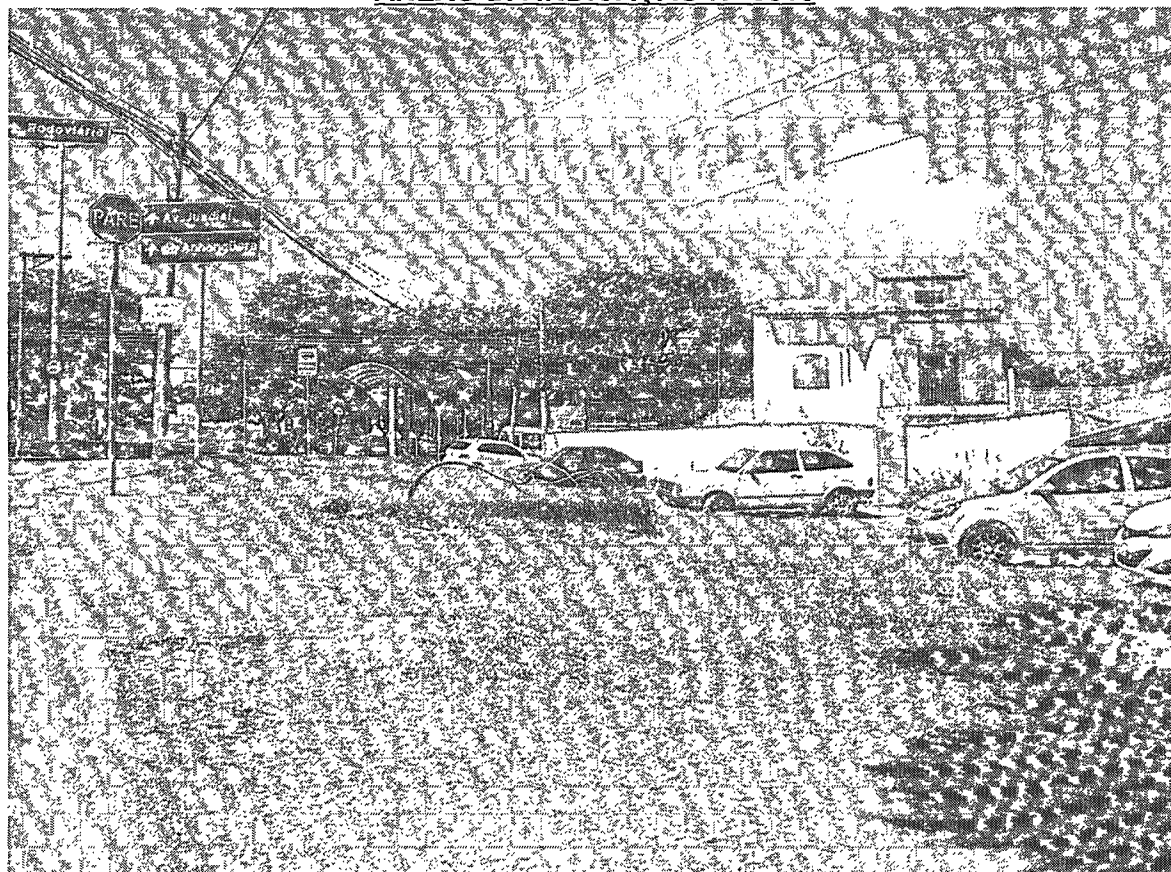



Câmara Municipal de Jundiá
Estado de São Paulo

ANEXO DA INDICAÇÃO N° 6615

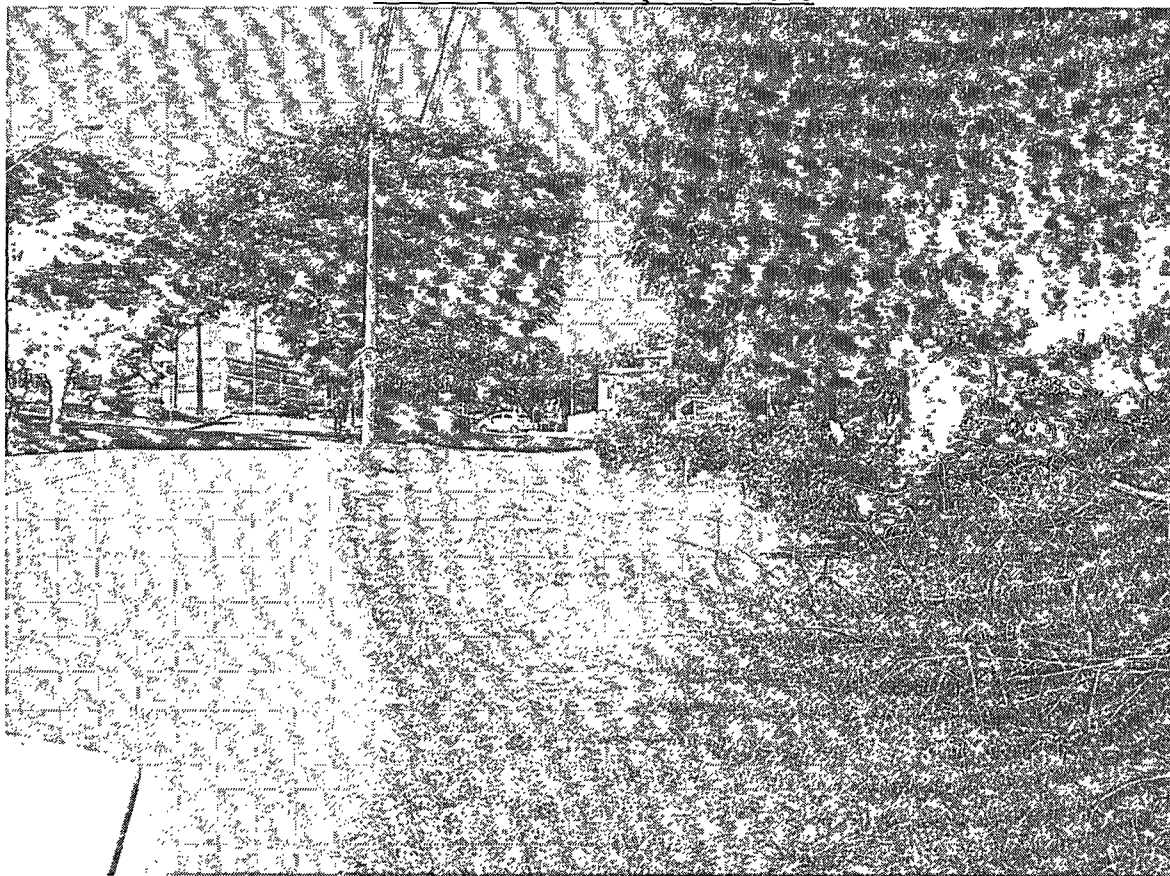



Câmara Municipal de Jundiá
Estado de São Paulo

ANEXO DA INDICAÇÃO Nº 6615

