



Câmara Municipal de Jundiaí
Estado de São Paulo

REQUERIMENTO À PRESIDÊNCIA Nº 358

Solicitação à ALL-América Latina Logística de providências urgentes para o fechamento com alambrado nos dois sentidos das margens da via férrea, no trecho da Rua Luiz Henrique Stackfleth, Parque Centenário, que se encontra totalmente aberto, comprometendo a segurança principalmente de crianças e jovens que residem no bairro, bem como a construção de calçada pública, que hoje está tomada pelo mato alto e entulhos descartáveis, impedindo a circulação de pedestres.



Nas margens da linha férrea, nos dois sentidos, no trecho compreendido pela Rua Luiz Henrique Stackfleth, Parque Centenário, não há proteção com alambrado, mesmo com a rotina de circulação de trens de cargas diariamente por aquele local.

Cabe ressaltar que o bairro próximo a linha férrea possui grande número de moradores, entre eles crianças e jovens, causando muita preocupação aos pais, devido à falta de segurança, como ausência de alambrado às margens da linha férrea nos dois sentidos, e também a falta de limpeza e de calçadas para pedestre.

A identificação do local e pontos da ferrovia pode se dar pelas fotos em anexo.

Diante da situação,

REQUEIRO à Presidência, na forma regimental, seja, com o devido respeito, encaminhada solicitação à ALL-América Latina Logística de providências urgentes para o fechamento com alambrado nos dois sentidos das margens da via férrea, no trecho da Rua Luiz Henrique Stackfleth, Parque Centenário, que se encontra totalmente aberto, comprometendo a segurança principalmente de crianças e jovens que residem no bairro, bem como a construção de calçada pública, que hoje está tomada pelo mato alto e entulhos descartáveis, impedindo a circulação de pedestres.

Sala das Sessões, em 11 de fevereiro de 2014.

CELSO LUIZ ARANTES



Anexo do Requerimento à Presidência n.º 358

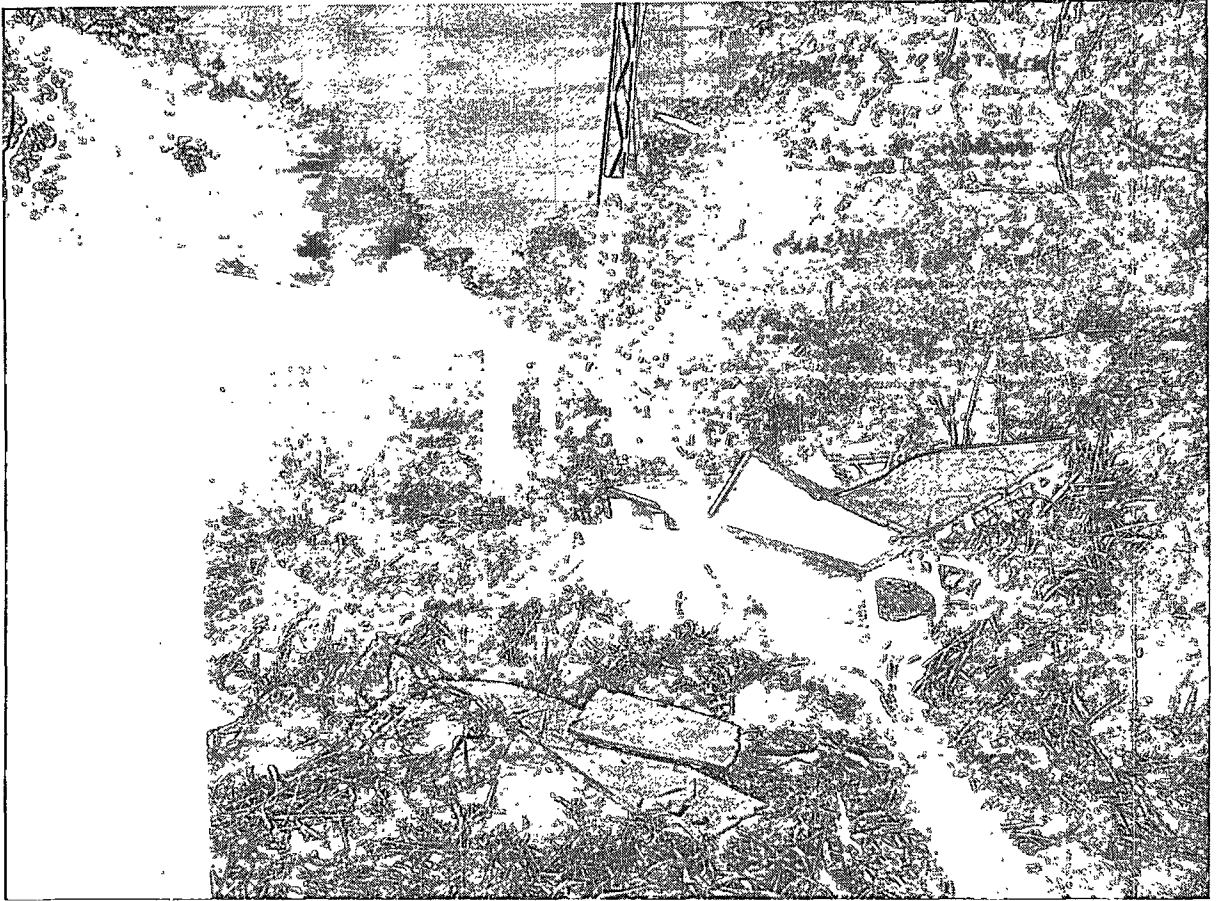



Anexo do Requerimento à Presidência n.º 358

