Câmara Municipal de Jundiaí
São Paulo

INDICAÇÃO N.º 01406

Rondas ostensivas nos bairros Rio Acima e Vivenda.

ENCAMINHE-SE.
Presidente
23/04/2013

Considerando as inúmeras reclamações de moradores e comerciantes dos bairros Rio Acima e Vivenda;

Considerando que nos bairros citados a criminalidade vem crescendo a cada dia, trazendo insegurança aos moradores,

INDICO ao Chefe do Executivo sejam adotadas as providências cabíveis, junto ao setor competente, para rondas ostensivas (GM e PM) nos referidos bairros.

Sala das Sessões, 23/04/2013

GERSON SARTORI

/cm

PREFEITURA DO MUNICÍPIO DE JUNDIAI
GUARDA MUNICIPAL DE JUNDIAI

EXPEDIENTE

CÂMARA M. JUNDIAÍ (PROTOCOLO) 08/MAI/2013 17:18 00006942

Ofício ADM/ GMJ nº 414/2013 – AL

Ref: CI DIVOP nº 200/13 -

DÊ-SE VISTA AO AUTOR.
Presidente
13/5/2013

Jundiaí, 03 de maio de 2013.

Senhor Vereador:

Encaminho a V.Sª, para conhecimento e providências que bem julgar necessárias os documentos abaixo descritos, do Inspetor Claudio Ferigato Coordenador Operacional.

- ✓ Relatório do Subinspetor Castro;
- ✓ Cópia da Indicação nº 01406;
- ✓ Cópia do Talão de Atendimento nº 3.969/2013;
- ✓ Cópia do Boletim de Ocorrência – Prisão em Flagrante nº 93/2013 – registrado na Delegacia de Investigações Gerais de Jundiaí;
- ✓ Matérias publicadas na Imprensa escrita do município em 01/mai/2013 – Jornal da Cidade, Jornal de Jundiaí e Jornal Bom dia.

Na oportunidade renovamos nossos protestos de mais alta estima e distinta consideração.

Atenciosamente,

Dr. José Roberto Ferraz
Cmt. GM de Jundiaí

Ilmo. Sr.
Gerson Sartori
Vereador da Câmara Municipal de Jundiaí
Jundiaí - SP

GUARDA Municipal de Jundiaí

Jundiaí, 06 de maio de 2013.

CI DIVOP nº 200/2013

DO: **INSPETOR FERIGATO**
COORDENADOR OPERACIONAL DA GMJ

PARA: **DR. JOSÉ ROBERTO FERRAZ**
MD. COMANDANTE DA GUARDA MUNICIPAL

ASSUNTO: **ENCAMINHAMENTO DE INFORMAÇÕES**

Diante do relatório apresentado pelo auxiliar operacional – Subinspetor Castro, bem como da indicação no nobre Vereador e Presidente da Câmara Municipal Gerson Sartori, sugiro o encaminhamento da documentação abaixo descriminada à nobre casa de leis, na pessoa de seu Presidente, para conhecimento dos fatos.

Documentação anexada:

- Relatório elaborado pelo SI CASTRO;
- Cópia da Indicação nº 01406;
- Cópia do Talão de Atendimento nº 3.969/2013;
- Cópia do Boletim de Ocorrência – Prisão em Flagrante nº 93/2013 – registrado na Delegacia de Investigações Gerais de Jundiaí; e
- Matérias publicadas na imprensa escrita do município em 01MAI2013 – Jornal da Cidade, Jornal de Jundiaí e Jornal Bom Dia.

Consta informar ainda, que com a prisão dos integrantes da quadrilha, foram esclarecidos 12 (doze) roubos ocorridos em residências e estabelecimentos comerciais localizados nos Bairro do Rio Acima e Vivenda no Município de Jundiaí e ainda no Bairro Monte Rei na Cidade de Louveira.

Sem mais para o momento.

Atenciosamente.

Cláudio **FERIGATO**
INSPETOR
COORDENADOR OPERACIONAL

Municipal de Jundiaí

Jundiaí, 06 de maio de 2013.

CI-DIVOP: 199/2013

Do: SI Castro
Para: Inspetor Ferigato – Chefe da Divisão Operacional
Assunto: Resposta a Indicação da Câmara Municipal de Jundiaí

Em atendimento da Indicação nº 01406, elaborada pelo Ilustre Presidente da Câmara Municipal de Jundiaí - Vereador Gerson Sartori, na qual solicita rondas ostensivas nos bairros do Rio Acima e Vivenda, considerando as inúmeras reclamações dos moradores, devido ao aumento da criminalidade e insegurança.

Assim sendo, dentro do âmbito de competência da Guarda Municipal, informamos que por determinação do Sr. Comandante Dr. José Roberto Ferraz e do Coordenador Operacional Inspetor Cláudio Ferigato, foram intensificadas as rondas nos referidos bairros, objetivando o aumento da sensação de segurança dos moradores e a prevenção primária dos delitos.

Nesse sentido, em síntese, no dia 29/04/2013 a Equipe de Apoio Tático prefixo 895, composta pelos guardas municipais **FELIPE**, **VIEIRA** e **DANILO**, no período da tarde realizavam o patrulhamento quando avistaram um veículo Honda Civic, placas EBT – 9936/SP, que era ocupado pelos irmãos Rodrigo e Rafael, e sabedores que ambos eram investigados por policiais civis da Delegacia de Investigações Gerais de Jundiaí pela participação em diversos roubos ocorridos na região do Rio Acima e bairros circunvizinhos, efetuaram contato com a Autoridade Policial Dr. Marcel Fehr que designou as equipes de investigação para o local.

Contudo, em poder dos mesmos nada de irregular foi encontrado, mas rumando à residência deles, com a devida anuência foram localizados um revólver, uma pistola, 02 (dois) coletes balísticos, uma balança de precisão, 5 tubetes de cocaína, 3 porções de maconha, R$ 479,00 (quatrocentos e setenta e nove) reais em dinheiro e dois pássaros nativos. Também no interior da

residência palco dos fatos foram encontrados diversos objetos roubados, pertencentes a várias vítimas, sendo tudo apreendido nos autos dos respectivos procedimentos policiais.

Ressaltamos que ao final das formalidades os infratores foram autuados em flagrante pelos seguintes delitos consumados, quais sejam:

- ✓ Posse irregular de arma de fogo de uso permitido (Art. 12) – Lei 10.826/03;
- ✓ Drogas sem autorização ou em desacordo (Art. 33, caput) – Lei 11.343/06 Entorpecentes;
- ✓ Associarem-se duas ou mais pessoas – arts. 33, caput e §1º, 34 e (Art. 35, caput) – Lei 11.343/06 – Entorpecentes e,
- ✓ Matar, perseguir, caçar, apanhar, utilizar espécimes da fauna silvestre, nativos ou em rota migratória, sem a devida permissão, licença ou autorização da autoridade competente, ou em desacordo com a obtida. (Art. 29) - §1º Incorre nas mesmas penas quem: III – quem vende, (...) ou transporta ovos, larvas ou espécimes da fauna silvestre – Lei 9.605/98 – Meio Ambiente.

Diante do exposto, seguem anexas as cópias do Talão de Atendimento GMJ nº 3969/2013 e Boletim de Ocorrência nº 93/2013 e matérias sobre o caso elaboradas pelo Jornal de Jundiaí; Jornal da Cidade e Jornal Bom Dia, ressaltando o trabalho realizado em conjunto pela Guarda Municipal de Jundiai e Delegacia de Investigações Gerais, resultando na prisão desses infratores de altíssima periculosidade que estavam aterrorizando os moradores dessa região, sendo dignos de elogios e reconhecimento profissional.

Respeitosamente,

Mauro Rodrigues de **Castro** Junior
Subinspetor
Auxiliar do Chefe da Divisão Operacional

Câmara Municipal de Jundiaí
São Paulo

INDICAÇÃO N.º 01406

Rondas ostensivas nos bairros Rio Acima e Vivenda.

ENCAMINHE-SE.
Sartori
Presidente
23/04/2013

Considerando as inúmeras reclamações de moradores e comerciantes dos bairros Rio Acima e Vivenda;

Considerando que nos bairros citados a criminalidade vem crescendo a cada dia, trazendo insegurança aos moradores,

INDICO ao Chefe do Executivo sejam adotadas as providências cabíveis, junto ao setor competente, para rondas ostensivas (GM e PM) nos referidos bairros.

Sala das Sessões, 23/04/2013

GERSON SARTORI

Jundiaí, 06 de MAIO de 2013
Diante da presente [illegible] o R.O. e/ou
Responsável pelo [illegible] providenciar:
(X) Rondas no [illegible]
( ) Rondas [illegible] de
Estacionam[illegible]
( ) VTR fixa [illegible]
( ) Abertu[illegible]
(X) Consta[illegible] VTR.
(X) Outros, REMETER COPIA MAT. PRISAO FLAGRANTE DO RIO ACIMA AO EXMO VEREADOR
Coord[illegible]onal

GM 03.05.13
– INCLUIR PATRULHAMENTO COMUNITÁRIO.

Claudio Ferigato
Inspetor
Chefe da Divisão Operacional

/cm

SMCC/DAP

Em, 30.04.2013

À GM.

JOSÉ SIMÕES DO CARMO FILHO
Diretor de Assuntos Parlamentares

GUARDA MUNICIPAL
RECEBIMENTO
02/05/13

CARLOS ROBERTO ALVES
Cód. 11524-8
Guarda Municipal de Jundiaí

Estão presos os irmãos que aterrorizavam o Rio Acima

JT
01/05

ACUSADO Rodrigo Fabiano de Jesus Martins, 32 anos, foi preso anteontem

NA CADEIA Rafael Martins, 30 anos, vai responder por diversos crimes

FOTOS: DIVULGAÇÃO GUARDA MUNICIPAL

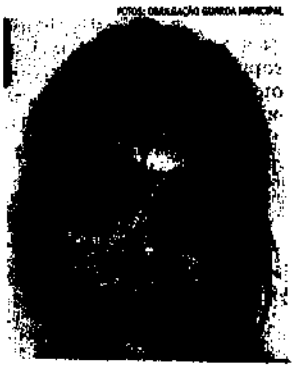

DETIDA Nair Trindade Lopes, 38 anos, foi para a Cadeia Feminina de Itupeva

Moradores do bairro Rio Acima podem respirar mais aliviados após semanas de medo resultante da onda de assaltos que tomou conta da região. O motivo foi a prisão de dois irmãos que, segundo a polícia, aterrorizavam a localidade, rendendo e agredindo famílias e comerciantes.

Rodrigo Fabiano de Jesus Martins, 32 anos, e Rafael Martins, 30, ambos empreiteiros e moradores no bairro, foram presos pela Guarda Municipal, no início da noite de anteontem, após serem localizados na avenida Geraldo Azzoni a bordo de um Honda Civic, preto, utilizado nos assaltos, segundo testemunhas. Na casa onde residem, a GM e a Polícia Civil encontram diversos objetos roubados, além de armas, drogas, aves silvestres e coletes balísticos.

A namorada de Rodrigo, identificada como Nair Trindade Lopes, 38, também foi presa. Segundo a polícia, ela foi autuada em flagrante por receptação, uma vez que objetos levados nos assaltos também foram encontrados em sua residência.

Prisão

De acordo com o delegado Marcel Fehr, a Delegacia de Investigações Gerais (DIG) já conhecia a identidade dos irmãos e sabia de seu envolvimento nos roubos no Rio Acima, assim como em bairros próximos. "Os GMs [guardas Danilo, Vieira e Filipe, da viatura de Apoio Tático] efetuaram a abordagem e comunicaram a DIG", informou Fehr.

Segundo o delegado, foram encaminhados ao local os investigadores Bonfim, Wilson, Sandro, Vagner e Lorençoni, das equipes Apolo 2 e 4, que tiveram acesso ao imóvel dos irmãos e ali encontraram um revólver calibre 38 e uma pistola 6.35, dois coletes balísticos de uma empresa de vigilância, cinco porções de cocaína e outras três de maconha, além de balança de precisão. Em revista mais detalhada no local, com apoio de guardas supervisionados pelos inspetores Soares, Perigato e Alceu Marestoni, foram achados ainda três pássaros silvestres (trinca-ferro e corrupião), três lixadeiras elétricas, duas furadeiras, inúmeros equipamentos de som, vários frascos de perfume, um tripé de aparelho teodolito, quatro pares de tênis da mesma marca, além de R$ 480 em dinheiro.

Já na casa de Nair, a Civil e GM apreenderam balanças de precisão, vários relógios de marcas famosas, dois DVDs automotivos, oito celulares, uma máquina fotográfica digital, uma câmera filmadora, óculos de sol, inúmeras joias, sete garrafas de bebidas, um TV de 42 polegadas, um cofre e uma Motocicleta Honda CG 125 Fan, preta, placa EFB-2387 e quatro capacetes.

➤ SEGUNDO A POLÍCIA

Acusados agiam com violência

De acordo com Marcel Fehr, nove vítimas reconheceram os acusados durante a madrugada e outras quatro procuraram a DIG, na manhã e tarde de ontem, para saber se alguns dos objetos apreendidos lhes pertenciam.

Sobre os irmãos, informou que ambos são empreiteiros e, por esse motivo, tinham acesso a condomínios e imóvel, nos quais analisavam o cotidiano dos moradores. Já nos assaltos, aguardavam a chegada das vítimas para abordá-las e agiam de forma violenta, inclusive agredindo-as com coronhadas.

Segundo Fehr, apesar do uso de toucas, parte do rosto dos acusados ficava descoberta, o que possibilitou seu reconhecimento. "Tinha também o detalhe da pistola 6.35, que é uma arma muito singular, e um tênis vermelho que um dos acusados usava. Uma das vítimas, que disse ter sido obrigada a olhar para baixo no roubo, percebeu o detalhe e contou, quando viu o tênis na delegacia, que era o que foi usado por ele", informou o delegado de Jundiaí.

Fehr declarou que os irmãos foram indiciados pelos roubos e presos em flagrante por tráfico de drogas e associação para tráfico, posse ilegal de arma de fogo e crime contra o meio ambiente. Segundo ele, Nair também permanecerá presa por não pagar a fiança arbitrada em 10 salários mínimos.

J.C
01/05

DIVULGAÇÃO

Na casa dos 'irmãos do crime', Polícia encontrou armas

E no Rio Acima, GM e DIG prendem os 'irmãos do crime'

Dois irmãos, suspeitos de praticarem assaltos nos bairros do Rio Acima, Champirra, Mato Dentro e Monterrey, foram detidos por guardas municipais, no Rio Acima, quando estavam num carro sempre visto pelas vítimas nos assaltos. Policiais civis da DIG (Delegacia de Investigações Gerais), que investigavam os assaltos, foram até o bairro e encontraram na casa dos irmãos duas armas, balança para pesar entorpecente e pássaros silvestres. PÁGINA 6

A
não

CAPA

email:
redacao@jornaldacidade.com.br

MARCELO ZEFERINO

Honda Civic foi visto pelas vítimas

DIVULGAÇÃO

Os suspeitos dentro da viatura da GM

AÇÃO CONJUNTA

GM e Polícia Civil prendem irmãos suspeitos de roubos no Rio Acima

Eles foram abordados por GMs, quando estavam num Honda Civic, que foi visto pelas vítimas nos assaltos. A namorada de um deles também foi presa

SILVAL MIGUEL

Dois irmãos, suspeitos de praticarem assaltos nos bairros do Rio Acima, Champirra, Mato Dentro e Monterrey, foram detidos por guardas municipais, às 17 horas de anteontem, no Rio Acima, quando estavam num carro sempre visto pelas vítimas nos assaltos. Policiais civis da DIG (Delegacia de Investigações Gerais), que investigavam os assaltos, foram até o bairro e encontraram na casa dos irmãos vários objetos, que eles não conseguiram provar a procedência, duas armas, balança para pesar entorpecente e pássaros silvestres. Em função dis-

DIVULGAÇÃO/GM

Rafael foi reconhecido pelas vítimas

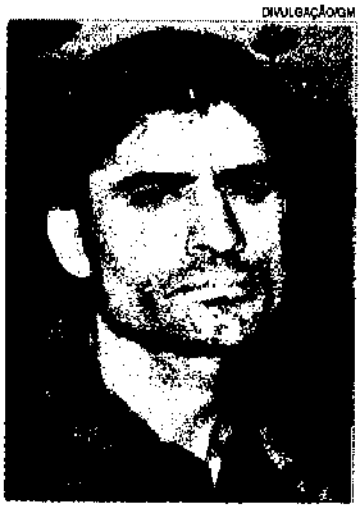

DIVULGAÇÃO/GM

Rodrigo tinha passagens na polícia

DIVULGAÇÃO/POLÍCIA CIV

Nair foi presa por receptação

por vítimas como um dos veículos usados pelos assaltantes, perto da Avenida Geraldo Azzoni, com dois homens em seu interior. Ambos foram abordados. seriam roubados, encontrados na casa dos irmãos, ambos foram presos em flagrante pelo delegado, acusados de posse irregular de arma de fogo, tráfico de dade e se defender da acusação. Fehr ressaltou que os irmãos não foram indiciados por receptação, mas foram reconhecidos pelas nove vítimas

acusados de posse irregular de arma de fogo, tráfico de drogas, associação ao tráfico e crime contra o meio ambiente. Além dos irmãos, que foram reconhecidos por várias vítimas, também foi presa a namorada de um deles, acusada de receptação, após não pagar a fiança criminal arbitrada pela autoridade policial.

Segundo as vítimas, a onda assalto na região vem ocorrendo desde o segundo semestre de 2012. A DIG, informou o delegado Marcel Fehr, investigava os roubos e tinha como suspeitos os irmãos Rodrigo Fabiano de Jesus Martins, 32 anos, e Rafael Martins, 30, que são construtores, moram no Rio Acima e haviam sido identificados, qualificados e reconhecidos fotograficamente por vítimas.

Patrulhamento

No final da tarde de anteontem, sabendo que a DIG investigava os casos, os GMs Danilo, Vieira e Felipe, do Apoio Tático, que estavam em patrulhamento na área, avistaram um Honda Civic preto, que era apontado duas porções de cocaína.

Como eles seriam suspeitos de roubos na região do Rio Acima, a DIG foi informada e seu delegado mandou as equipes Apolo II e IV para o local. "Eu determinei que fosse feito uma diligência na casa dos suspeitos", informou Fehr. Além dos investigadores, o subcomandante da GM, inspetor Soares, o inspetor Ferigato, da Divisão Operacional, e duas equipes do canil, supervisionadas pelo inspetor Alceu, fizeram uma varredura na casa dos irmãos.

Casas

Nela encontraram uma pistola calibre 6.35, municiada com oito cartuchos, um revólver calibre 38 com cinco munições, dois coletes balísticos, cinco tubetes de cocaína, três porções de maconha, três lixadeiras elétricas, duas furadeiras, vários equipamentos de som e frascos de perfume, quatro pares de tênis, um tripé de aparelho teodolito e três pássaros silvestres (trinca ferro e corrupião) e R$ 480,00.

Em função dos objetos, que crime contra o meio ambiente.

Em seguida, GMs e policiais civis foram até a casa de uma mulher. "Tínhamos conhecimento que a namorada do Rodrigo, Nair Trindade Lopes, 39 anos, teria participação nos assaltos, apesar das vítimas não falarem na participação da mulher", explicou o delegado. No imóvel foram encontradas duas balanças de precisão, vários relógios, dois DVDs automotivos, oito celulares, máquina fotográfica digital, filmadora, jóias, óculos de sol, bebidas, um televisor de 42 polegadas, um cofre forte, quatro capacetes e uma moto Honda CG Fan preta, que, segundo as vítimas, seriam usadas pelos suspeitos nos roubos.

Receptação

Apesar de Nair não ter participado dos roubos, explicou Fehr, ela foi presa em flagrante, acusada de receptação, porque confirmou que os objetos eram do namorado. Nair não pagou a fiança de dez salários mínimos arbitrada pelo delegado, para ser colocada em liber- autores de três roubo.

De acordo com o delegado os irmãos aterrorizavam as ví timas, inclusive dando coro nhadas nelas. Apesar de usa rem toucas e meias nos rostos as vítimas não tiveram dificuldades em reconhecê-los. "A pistola 6.35 é muito original e quem a vê a reconhece", disse Fehr, se referindo às vítimas.

Além das nove vítimas dos três assaltos, informou Fehr mais quatro estiveram ontem na DIG e reconheceram fotograficamente os irmãos como autores dos assaltos. O delegado acredita que a dupla tenha feito mais vítimas. Fehr ressaltou que Rodrigo já tinha passagem na polícia por roubo, havia assaltado o próprio tio, e furtado uma vítima para quem trabalhou.

José Roberto Ferraz, comandante da GM, ficou satisfeito com a ação conjunta da PM e Polícia Civil. "Conseguimos dar uma pronta resposta aos anseios dos moradores do Rio Acima, através de uma ação legítima e sem a necessidade de um único disparo de arma de fogo", disse.

VARJÃO

GM apreende menor acusado de roubo

Em patrulhamento, às 12h40 do último domingo, nas proximidades do centro comunitário do Jardim Novo Horizonte, o GM Anderson e subinspetor José foram informados pelo COT (Centro de Operações Táticas) da Guarda Municipal de que um Siena preto havia sido roubado a poucos instantes, no bairro Almerinda Chaves. Os GMs avistaram o veículo na Estrada Municipal do Varjão e deram ordem de parada ao seu ocupante, que fugiu. Após breve acompanhamento, o condutor se perdeu e o carro bateu em um muro. Seu condutor, um adolescente de 17 anos, foi apreendido. Os GMs localizaram a vítima. Ela informou que o menor entrou na Igreja Evangélica com uma arma calibre 12, levando a chave do seu Siena, aliança e um celular. Devido os fatos, ele foi apresentado no plantão policial, onde a autoridade Policial determinou a elaboração do termo circunstanciado sobre ato infracional. Após as providências de praxe, o menor seria encaminhado à Fundação Casa. O veículo foi entregue ao proprietário.

DIVULGAÇÃO

O carro ficou bastante danificado

A voz e a vez do leitor – Rua Rangel Pestana, 444, ...tos e um número de telefone para contato. ...o do e-mail leitor@bomdiajundiai.com.br

Irmãos presos (1)

Gostaria que a Impressa ficasse em cima desse caso dos irmãos que foram presos no Rio Acima. Gostaria de ressaltar: onde está o resto da gangue?
Só teremos segurança quando o resto for preso. Pedimos justiça. Já ful assaltada várias vezes por eles, já não moro em minha casa. Ficamos eu e minha filha como reféns por mais de uma hora. Quase mataram meu marido e minha filha está com o ombro fora do lugar. Peço ajuda, pois vemos por aí que a justiça só é feita quando a imprensa fica atrás.

_Antonia Fonseca,
por e-mail

Irmãos presos (2)

Só espero que a onda de violência acabe no bairro. Não temos condições de sair de casa depois das 18h. Dois foram presos, mas há mais integrantes. A polícia precisa ficar em cima e também manter fiscalização mais atuante, assim como a Guarda Municipal. Se eles frequentassem mais a área poderiam ter evitado muitos dos roubos. Aguardamos que esses irmãos tenham a punição que merecem diante de tanta covardia que cometeram nos assaltos. Pelas ameaças, pelo terror e pela violência.

_Sandro Anésio,
por e-mail

BOM DIA
03/05

(1)

CÓPIA

GUARDA MUNICIPAL DE JUNDIAÍ

REGISTRO DE OCORRÊNCIA Nº 3969 VTR 895 DATA 29/04/13

DADOS DA OCORRÊNCIA

NATUREZA FLAGRANTE PORTE ENTORPECENTE 031
LOCAL AV GERALDO ALZONE CÓDIGO M01/M04/J01/J33
BAIRRO RIO ACIMA Nº 2388
COMPLEMENTO MUNICIPIO JUNDIAÍ
KM INICIAL 54264 KM LOCAL 54264 KM FINAL 54396
QTR INICIAL 17:06 QTR LOCAL 17:06 QTR FINAL 04:26

CONDIÇÃO: SOLICITANTE (S) AUTOR (A) INDICIADO (I) VÍTIMA (V) TESTEMUNHA (T) MENOR INFRATOR (MI) AVERIGUADO (AV) CONDUTOR (C) SOLICITANTE (SO) ACOMPANHANTE (AC)

Nº 01 CONDIÇÃO V NOME PAULO MAMORO TANAKA
DOC. IDENT. Nº 4.817.660-6 DATA DE EXPEDIÇÃO
PAI MINORO TANAKA
MÃE KIMI TANAKA
NATURALIDADE GARÇA SP DATA DE NASCIMENTO 04/02/48
COR BCA ESTADO CIVIL CASADO TELEFONE
ENDEREÇO AV. VEREADOR ROGERIO A. GIUNTINI Nº 199
BAIRRO CHACARA DOS COMPANHEIROS MUNICÍPIO JUNDIAÍ UF
COMPLEMENTO
LOCAL DE TRABALHO TELEFONE

CONDIÇÃO: SOLICITANTE (S) AUTOR (A) INDICIADO (I) VÍTIMA (V) TESTEMUNHA (T) MENOR INFRATOR (MI) AVERIGUADO (AV) CONDUTOR (C) SOLICITANTE (SO) ACOMPANHANTE (AC)

Nº 02 CONDIÇÃO V NOME BALTASAR COELHO GOMES
DOC. IDENT. Nº 8.296.596 DATA DE EXPEDIÇÃO
PAI FRANCISCO DE SOUZA GOMES
MÃE MARIA DE LOURDES COELHO GOMES
NATURALIDADE RIO POMBA MG DATA DE NASCIMENTO 25/10/55
COR BCA ESTADO CIVIL CASADO TELEFONE 45860400
ENDEREÇO AV GERALDO AZONI Nº 2533
BAIRRO RIO ACIMA MUNICÍPIO JUNDIAÍ UF SP
COMPLEMENTO
LOCAL DE TRABALHO TELEFONE

CONDIÇÃO: SOLICITANTE (S) AUTOR (A) INDICIADO (I) VÍTIMA (V) TESTEMUNHA (T) MENOR INFRATOR (MI) AVERIGUADO (AV) CONDUTOR (C) SOLICITANTE (SO) ACOMPANHANTE (AC)

Nº 03 CONDIÇÃO V NOME FABIO BARBOSA
DOC. IDENT. Nº 28 182 841-6 DATA DE EXPEDIÇÃO
PAI JURANDIR OLIVEIRA BARBOSA FILHO
MÃE ANGELA MARIA BARBOSA
NATURALIDADE JUNDIAÍ DATA DE NASCIMENTO 29/09/81
COR BCA ESTADO CIVIL CASADO TELEFONE 44922212
ENDEREÇO R. DR. FELIPE ELIAS Nº 316
BAIRRO CIDADE LUIZA MUNICÍPIO JUNDIAÍ UF SP
COMPLEMENTO
LOCAL DE TRABALHO TELEFONE

DADOS EM OCORRÊNCIA ENVOLVENDO VEÍCULOS			PONTO DE IMPACTO
Nº 02	MARCA: FAN	MODELO: CG125	
COR: PRETA	PLACA: EFE 2387	ANO:	
RENAVAN:	CHASSI:		
MUNICÍPIO:		UF:	
Nº CNH:	EXAME MÉD. VAL. ATÉ		
Nº	MARCA:	MODELO:	
COR:	PLACA:	ANO:	
RENAVAN:	CHASSI:		
MUNICÍPIO:		UF:	
Nº CNH:	EXAME MÉD. VAL. ATÉ:		
Nº	MARCA:	MODELO:	
COR:	PLACA:	ANO:	
RENAVAN:	CHASSI:		
MUNICÍPIO:		UF:	
Nº CNH:	EXAME MÉD. VAL. ATÉ:		

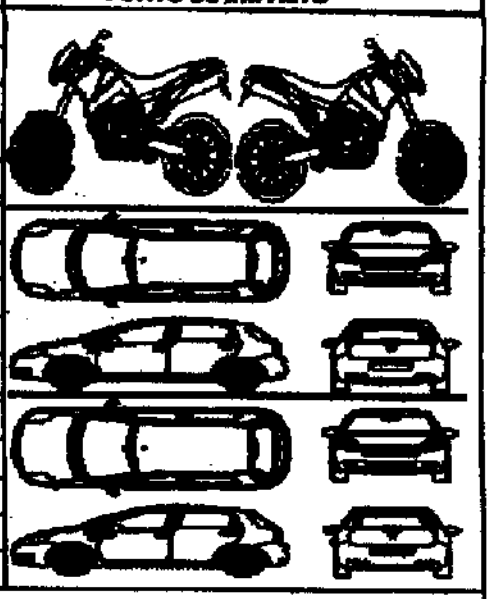

HISTÓRICO

um Carregador calibre 635 com 8 munições intactas duas munições de calibre 38 intactas, cinco pinos de cocaina cheios e treis porções de maconha, treis lixadeiras eletricas, uma furadeira eletrica, uma furadeira de bosteria manual mais caixa de ponteiras um DVD LG, um amplificador marca Onkyo HDMI Mometrates, uma caixa de som selada, um capacitor de som sete frascos de perfume, nove pedras decoração de cristal treis passaros silvestres engaiolados um tripe de aparelho teodolito, uma pistola 635 nº 8715 e um ~~[illegible]~~ revolver calibre 38 Taurus nº 380734 dois cartuchos integros, duas panelas eletricas brancas quatro pares de tenis da marca vibe. Alguns objetos foram reconhecidos pelas vitimas que compareceram nesta delegacia onde foram apreendidos e devolvidos aos seus donos. A indiciada foi conduzida até a Cadeia de Itupeva. Contamos com o apoio das viaturas 781, 650, 749, 750, 843. Os indiciados foram recolhidos ao Centro de Triagem

EQUIPE 1 - ENCARREGADO: VIEIRA	2 - MOTORISTA: FELIPE	BO Nº 93/13/94/13
3 - AUXILIAR: DANILO	4 - AUXILIAR:	TC Nº

CÓPIA (2)

GUARDA MUNICIPAL DE JUNDIAÍ

REGISTRO DE OCORRÊNCIA Nº 3969 VTR 895 DATA 10/4/13

DADOS DA OCORRÊNCIA

NATUREZA FLAGRANTE 031

LOCAL AV. GERALDO ALZONE CÓDIGO A01/A04/J1

BAIRRO RIO ACIMA Nº 2358

COMPLEMENTO MUNICIPIO JUNDIAÍ

KM INICIAL 54264 KM LOCAL 54264 KM FINAL 54396

QTR INICIAL 17:06 QTR LOCAL 17:06 QTR FINAL 04:26

CONDIÇÃO: SOLICITANTE (S) AUTOR (A) INDICIADO (I) VÍTIMA (V) TESTEMUNHA (T) MENOR INFRATOR (MI) AVERIGUADO (AV) DOENTE (D) MENDIGANTE (MI) ACOMPANHANTE (AC)

Nº 1 CONDIÇÃO NOME RODRIGO FABIANO DE JESUS MARTINS

DOC. IDENT. Nº 35.372.334.4 DATA DE EXPEDIÇÃO

PAI AMADO JESUS MARTINS

MÃE NEIDE CUSTODIO MARTINS

NATURALIDADE JUNDIAÍ DATA DE NASCIMENTO 28/08/80

COR BCA ESTADO CIVIL CASADO TELEFONE 71013005

ENDEREÇO R. MARCIOLINE ROSA DO SANTOS Nº 290

BAIRRO RIO ACIMA MUNICÍPIO JUNDIAÍ UF SP

COMPLEMENTO CHACARA COMPANHEIRO

LOCAL DE TRABALHO TELEFONE

CONDIÇÃO: SOLICITANTE (S) AUTOR (A) INDICIADO (I) VÍTIMA (V) TESTEMUNHA (T) MENOR INFRATOR (MI) AVERIGUADO (AV) DOENTE (D) MENDIGANTE (MI) ACOMPANHANTE (AC)

Nº 02 CONDIÇÃO NOME RAFAEL MARTINS

DOC. IDENT. Nº 41688104-X DATA DE EXPEDIÇÃO

PAI AMADO JESUS MARTINS

MÃE NEIDE CUSTODIO MARTINS

NATURALIDADE JUNDIAÍ DATA DE NASCIMENTO 17/09/82

COR BCA ESTADO CIVIL SOL TELEFONE 45351794

ENDEREÇO R. MARCIOLINE ROSA DO SANTOS Nº 290

BAIRRO RIO ACIMA MUNICÍPIO JUNDIAÍ UF SP

COMPLEMENTO CHACARA COMPANHEIROS

LOCAL DE TRABALHO TELEFONE 97030519

CONDIÇÃO: SOLICITANTE (S) AUTOR (A) INDICIADO (I) VÍTIMA (V) TESTEMUNHA (T) MENOR INFRATOR (MI) AVERIGUADO (AV) DOENTE (D) MENDIGANTE (MI) ACOMPANHANTE (AC)

Nº 0 CONDIÇÃO NOME NAIR TRINDADE LOPES

DOC. IDENT. Nº 29114495-0 DATA DE EXPEDIÇÃO

PAI JOAO GARCIA LOPES

MÃE MARIA TRINDADE LOPES

NATURALIDADE RIO DO PIRES B.A DATA DE NASCIMENTO 25/05/74

COR BCA ESTADO CIVIL SOL TELEFONE 99931488O

ENDEREÇO R. MARCIOLINE ROSA DO SANTOS Nº 290

BAIRRO RIO ACIMA MUNICÍPIO JUNDIAÍ UF SP

COMPLEMENTO CHACARA COMPANHEIRO

LOCAL DE TRABALHO TELEFONE

DADOS EM OCORRÊNCIA ENVOLVENDO VEÍCULOS

Nº: 01	MARCA: HONDA	MODELO: CIVIC LXS
COR: PRETO	PLACA: EBT9936	ANO: 2008
RENAVAN: 00962890642	CHASSI: 93HFA66408Z222352	
MUNICÍPIO: SÃO PAULO		UF: SP
Nº CNH: 03178063277	EXAME MÉD. VAL. ATÉ: 17/01/2014	
Nº:	MARCA:	MODELO:
COR:	PLACA:	ANO:
RENAVAN:	CHASSI:	
MUNICÍPIO:		UF:
Nº CNH:	EXAME MÉD. VAL. ATÉ:	
Nº:	MARCA:	MODELO:
COR:	PLACA:	ANO:
RENAVAN:	CHASSI:	
MUNICÍPIO:		UF:
Nº CNH:	EXAME MÉD. VAL. ATÉ:	

PONTO DE IMPACTO

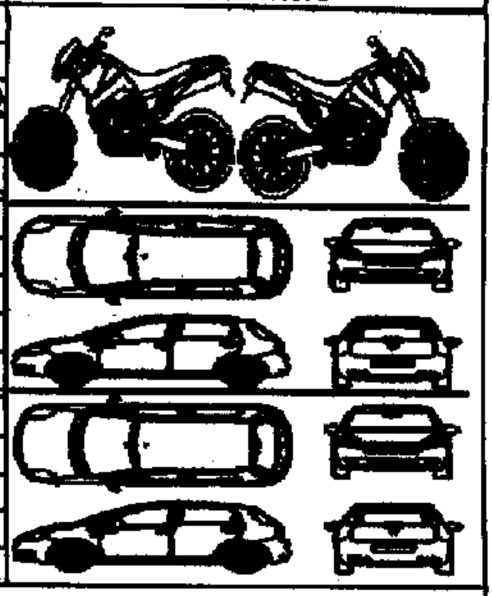

HISTÓRICO

Em patrulhamento comunitário, quando conversando com uma das vítimas de furtos que vem ocorrendo no bairro o qual nos informou que o possível suspeito tinha ido a sua residência nesta data ameaçar a vítima o qual nos comunicou o ocorrido então orientamos o mesmo a fazer o registrar um boletim de ocorrência no 2º DP da área o qual foi registrado. Quando percebemos o averiguado passava com seu veículo resolvemos abordá-lo e assim fizemos onde na revista pessoal foi encontrado dois tubetes de uma substância entorpecente devido o fato estar sendo investigado pela equipe da DIG onde foi feito contato a autoridade Dr. Marcel que determinou duas equipes da DIG ao local onde nos deslocamos até a residência da terceira parte sendo encontrado vários objetos duvidosos os quais foram apreendidos e conduzidos a DIG. Os objetos apreendidos foram 479,00 reais em dinheiro com Rafael uma espingarda de gás nº 129028 duas balanças de precisão, cinco relógios de pulso marcas Lanus Atlantic Michael Kors, Diesel / Technos, Um note book Semp. Toshiba, Dois DVDS automotivos, 8 celulares quatro samsung, cinco nókia 1 Iphone, uma câmara fotográfica digital Kodak, Joias diversas, um Hd externo uma câmera filmadora Samsung dois óculos de sol, sete garrafas de bebidas uma TV 42 polegadas Sed. Philips um cofre forte com senha, quatro capacetes para moto dois coletes balísticos uma adaga com cabo de dragão

EQUIPE 1 - ENCARREGADO: VIEIRA	2 - MOTORISTA: FELIPE	BO Nº 94/13/95/13
3 - AUXILIAR: DANILO	4 - AUXILIAR:	TC Nº

CÓPIA

Boletim de Ocorrência de Autoria Conhecida.

Natureza(s):
Espécie: L 10826/03 - Estatuto do Desarmamento
Natureza: Posse irregular de-arma de fogo de uso permitido (Art.12)
Consumado

Espécie: L 11343/06 - Entorpecentes
Natureza: Drogas sem autorização ou em desacordo (Art.33, caput)
Consumado

Espécie: L 11343/06 - Entorpecentes
Natureza: Associarem-se duas ou mais pessoas - arts. 33, caput e § 1o, e 34 (Art.35,caput)
Consumado

Espécie: L 9605/98 - Meio ambiente
Natureza: Matar espécimes da fauna silvestre (Art. 29)
Consumado
- §1° Incorre nas mesmas penas quem:
- III - quem vende, (...) ou transporta ovos, larvas ou espécimes da fauna silvest

Local: RUA TRÊS, 290 - RIO ACIMA - JUNDIAI - SP
Tipo de local: Residência - Casa
Circunscrição: 02 D.P. - JUNDIAI

Ocorrência: 29/04/2013 às 17:00 horas
Comunicação: 29/04/2013 às 21:33 horas
Elaboração: 29/04/2013 às 21:34 horas
Flagrante: Sim

Indiciado:
- RAFAEL MARTINS - Presente ao plantão - RG: 41688104-SP
emitido em 30/12/2009 - Exibiu o RG original: Sim.
Pai: AMADO JESUS MARTINS - Mãe: NEIDE CUSTODIO MARTINS
Natural de: JUNDIAI -SP - Nacionalidade: BRASILEIRA - Sexo: Masculino
Nascimento: 17/09/1982 30 anos - Estado civil: Solteiro
Profissão: CONSTRUTOR(A) - Instrução: 2 Grau completo - CPF: 31736782819
Cutis: Branca - Endereço Residencial: RUA TRES, 290 - RIO ACIMA - JUNDIAI

SP
- RODRIGO FABIANO DE JESUS MARTINS - Presente ao plantão - RG: 35372334-SP
Exibiu o RG original: Sim - Pai: AMADO JESUS MARTINS
Mãe: NEIDE CUSTODIO MARTINS - Natural de: JUNDIAI -SP - Sexo: Masculino
Nascimento: 28/08/1980 32 anos - Estado civil: Solteiro
Profissão: CONSTRUTOR(A) - Instrução: 1 Grau completo - Cutis: Branca
Endereço Residencial: RUA TRES, 290 - RIO ACIMA - JUNDIAI - SP

Testemunha:
- PAULO ROBERTO DIAS VIEIRA - Presente ao plantão - RG: 8305175-SP
Exibiu o RG original: Sim - Pai: BRAZ DIAS VIEIRA - Mãe: GELCY DIAS VIEIRA
Natural de: S.PAULO - Nacionalidade: BRASILEIRO - Sexo: Masculino
Nascimento: 30/03/1954 59 anos - Estado civil: Casado
Profissão: GUARDA MUNICIPAL - Instrução: 1 Grau completo
Endereço Residencial: AV UNIAO DOS FERROVIARIOS, 1600 - CENTRO - JUNDIAI SP (4492-9060)

Condutor:
- WILSON MENDES - Presente ao plantão - RG: 35635353-SP
Exibiu o RG original: Sim - Pai: VIRGULINO MENDES
Mãe: EDNA MARIA CONCEICAO MENDES - Natural de: SAO PAULO - SP
Nacionalidade: BRASILEIRA - Sexo: Masculino - Nascimento: 16/10/1981
31 anos - Estado civil: Convivente - Profissão: POLICIAL CIVIL
Instrução: 2 Grau completo
Endereço Residencial: AV FRANCISCO PEREIRA DE CASTRO, 878 - ANHANGABAU JUNDIAI - SP

Veículos:
- Placa: EBT9936 - Cidade: SAO PAULO - UF: SP - Chassis: 93HFA66408Z222352
RENAVAM: 962890642 - Marca/Modelo: HONDA/CIVIC LXS FLEX - Tipo: AUTOMOVEL
Ano fabricação: 2008 - Ano modelo: 2008 - Cor: Preta
Combustível: ALCO/GASOL
Proprietário: RODRIGO FABIANO DE JESUS MARTINS
Ocorrência: Apreendido - Local: Outros - Segurado: Ignorado
Pessoa relacionada: RODRIGO FABIANO DE JESUS MARTINS

Objetos - (APREENDIDO)
- Tipo: Animais e produtos do reino animal - Subtipo: Ave - outra - Qtde: 2
Unidade.: Unidade - Marca: 1 ANILHADO Nº 093192
Observações: RAÇA CURRUPIÃO - Pessoa relacionada: RAFAEL MARTINS
- Tipo: Animais e produtos do reino animal - Subtipo: Ave - outra - Qtde: 1

Unidade.: Unidade - Observações: RAÇA TRINCA FERRO
Pessoa relacionada: PAULO ROBERTO DIAS VIEIRA
- Tipo: Brinquedos e afins - Subtipo: Arma de fogo - similar - Qtde: 1
Unidade.: Unidade - Marca: FIONDA
Observações: CARABINA DE CO2 DE 4,5 MM MODELO 63
Pessoa relacionada: RAFAEL MARTINS
- Tipo: Calçados - Subtipo: Tenis - masculino - Qtde: 1 - Unidade.: Unidade
Número: 39 - Marca: MIZUNO, NAS CORES PRATA, VERMELHO, PRETO
Pessoa relacionada: RODRIGO FABIANO DE JESUS MARTINS
- Tipo: Documentos
Subtipo: Certificado de Registro e Licenciamento de Veiculo - - Qtde: 1
Unidade.: Unidade - Número: 010141946609
Pessoa relacionada: RODRIGO FABIANO DE JESUS MARTINS
- Tipo: Medidores/Instrumentos de precisão
Subtipo: Balança-Medidores/Instrumentos de precisão - Qtde: 1
Unidade.: Unidade - Observações: PEQUENA
Pessoa relacionada: RODRIGO FABIANO DE JESUS MARTINS
- Tipo: Valor/Moeda - Subtipo: Real - Qtde: 489 - Unidade.: Valor
Observações: R$ 489,00 (QUATROCENTOS E OITENTA E NOVE REAIS)
Pessoa relacionada: RAFAEL MARTINS
- Tipo: Vestuário e acessórios - Subtipo: Colete profissional
Unidade.: Peça - Marca: GUARDA PATRIMONIAL
Observações: COLETES BALISTICOS
Pessoa relacionada: RODRIGO FABIANO DE JESUS MARTINS

Armas e Acessórios:
- Pessoa relacionada: RAFAEL MARTINS - Modo: APREENDIDO - Arma: Pistola
N°: 870115 - Marca: BERETTA - Calibre: 6,35 - Cartuchos íntegros: 8
Estado: BOM
- Pessoa relacionada: RODRIGO FABIANO DE JESUS MARTINS - Modo: APREENDIDO
Arma: Revolver - N°: 380734 - Marca: TAURUS - Calibre: 38
Cartuchos íntegros: 2 - Estado: BOM

Entorpecentes:
- Tóxico: Cocaína - Unidade: Unidade - Qtde. encontrada: 0
Acondicionamento: OUTROS - Quantidade: 5 - Involucro: OUTROS
Observações:
CINCO INVOLUCROS EM PLASTICO CONTENDO SUBSTANCIA EM PO SEMELHANTE A COCAINA
- Tóxico: Maconha - Unidade: Unidade - Acondicionamento: OUTROS
Quantidade: 3 - Involucro: OUTROS

CÓPIA

Observações: PORÇÕES PEQUENAS DE MACONHA

Histórico:

Na tarde de hoje Guardas Municipais avistaram o veículo Honda/Civic, placas EBT-9936/SP, que era ocupado pelos irmãos Rodrigo e Rafael, melhor acima qualificados, e sabedores que ambos são investigados por policiais civis desta especializada, pela participação em vários roubos ocorridos na região do Rio Acima e bairros circunvizinhos, mantiveram contato com a Autoridade Policial infra assinada, que designou equipes de investigação para o local;

.

Em poder dos irmãos nada de irregular foi encontrado, mas rumando à residência deles, com a devida anuência, ingressaram no imóvel onde foram encontrados um revólver calibre 38 (municiado com 2 cartuchos íntegros), uma pistola calibre 6,35 (abastecida com 8 cartuchos íntegros), uma espingarda à gás, 2 coletes balísticos (com a inscrição da empresa "GP" - Grupo Patrimonial), uma balança de precisão, 5 tubetes de cocaína, 3 porções de maconha, R$ 479,00 (quatrocentos e setenta e nove) reais em dinheiro e dois pássaros nativos, sendo um "trinca ferro" e o outro "currupião"; Não foi exibida qualquer documentação acerca de tais objetos;

.

Assim sendo, apresentaram os fatos nesta especializada, cuja Autoridade Policial, ao ser cientificada do teor da ocorrência, deu voz de prisão em flagrante delito aos irmãos Rafael e Rodrigo, pela prática, em tese, dos crimes de porte ilegal de arma de fogo (art. 12 - Lei 10.826/03), tráfico de drogas e associação ao tráfico (art. 33 e 35 - Lei 11.343/06) e crime contra a fauna (art. 29, 1°, inciso III - Lei 9.605/98);

.

Quanto aos entorpecentes, muito embora a quantidade seja pequena, há mais de um tipo de droga, embaladas em porções prontas para venda ao consumidor final, o que deixa claro que são destinados ao tráfico; A localização de balança de precisão e da citada quantia em moeda corrente reforçam a tese de traficância;

.

Sobre os roubos acima citados, foram registrados por meio dos boletins de ocorrência n° 1348/13 e 67/13, lavrados respectivamente no Plantão Policial e nesta unidade, e são objeto de apuração em inquéritos policiais próprios, nos quais serão adotadas as atividades de polícia judiciária pertinentes;

.

No interior da residência palco dos fatos também foram encontrados diversos objetos roubados, pertencentes à várias vítimas, sendo tudo apreendido nos autos dos respectivos procedimentos policiais, eis que não estão cobertos pelos estado flagrancial;

.

Os coletes balísticos, em número de dois, certamente são produto de furto ou roubo, porquanto pertencem a empresa de vigilância e escolta; a sua origem e demais circunstâncias serão apuradas na sequencia, estando impossível no momento contato com representante da empresa;

.

Ao cabo das formalidades, os autuados serão encaminhados ao Centro de Triagem de Jundiaí. Nada mais.

Providências tomadas: MSG CEPOL
Exames requisitados: IC-IML
Provas colhidas: MATERIAIS E TESTEMUNHAIS
Solução: BO PARA FLAGRANTE

NEUSA DE OLIVEIRA PICOLO
ESCRIVÃ DE POLÍCIA

MARCEL FEHR
DELEGADO DE POLÍCIA

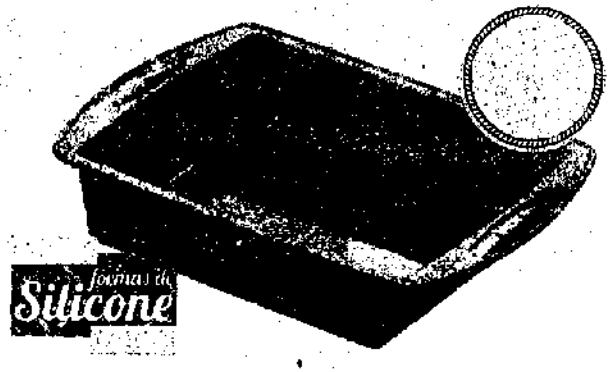

Cartela e 1° selo – Domingo, 5/5

7 SELOS + R$ 8,90 = PEÇA DE SILICONE

BOM DIA
01/05/2013

Irmãos do crime vão para cadeia

A dupla já foi reconhecida por nove vítimas da região do Rio Acima. Rodrigo Martins, 32 anos, e Rafael, 30, sempre agiam com violência e deixavam parte do rosto à mostra

Colaboração: Lucia Generale

Família Belgini sai do quintal de casa e ganha o mundo

Amador terá clássico Vila Marlene e Estrela no estádio do Galo

Presos irmãos do crime

Ação entre GM e Polícia Civil prende dupla que aterrorizava bairros como Rio Acima, Monterrey e Champirra

Aline Pagnan
aline.pagnan@bomdiajundiai.com.br

Dois irmãos foram presos na noite de anteontem no Rio Acima pela Guarda Municipal. A dupla vinha sendo monitorada pela Polícia Civil, que aguardava mandado de prisão da Justiça para indiciá-los por roubo. Rodrigo Fabiano de Jesus Martins, 32 anos, e Rafael Martins, 30, já haviam sido identificados por vários roubos registrados nos últimos meses na região do Rio Acima. "Já tínhamos a qualificação dos dois e estávamos esperando o mandado de prisão", disse o delegado Marcel Fehr.

A Guarda Municipal, que trabalha em parceria com a Polícia Civil, sabia das investigações e durante patrulhamento pelo bairro avistou um veículo Honda Civic preto, apontado pelas vítimas como sendo o carro usado pelos bandidos.

"Eles foram abordados e estavam sem documentos. Quando

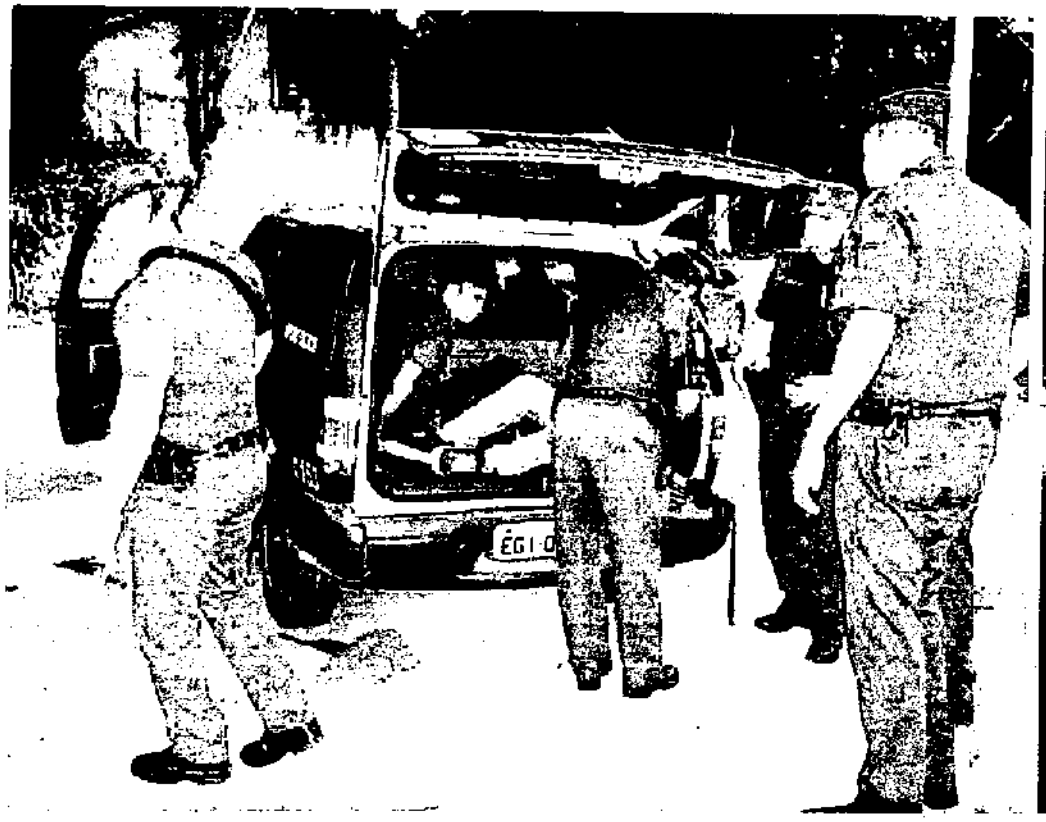

Fotos: Divulgação/GM

encontraram duas armas, um revólver calibre 38 e uma pistola 6,35, dois coletes à prova de balas, porções de drogas, diversos objetos que os irmãos não souberam explicar a procedência, além de três pássaros silvestres em gaiolas", disse o delegado.

Entre os objetos estavam joias, perfumes, TVs, notebooks, relógios, bebidas, tênis, celulares e até mesmo uma balança de precisão, usada para pesar drogas. O material estava na casa dos irmãos, que fica em uma travessa da avenida Geraldo Azzoni.

A GM acionou o delegado e duas equipes da DIG (Delegacia de Investigações Gerais) de Jundiaí foram até o local acompanhar a prisão.

NAMORADA PRESA / Após o encontro dos objetos, a GM e os investigadores da DIG foram até a casa da namorada de Rodrigo. "Tínhamos a informação de que uma mulher teria participação nos roubos e sabíamos que a namorada de um deles morava em uma casa próxima."

No local, Nair Trindade Lopes, 39 anos, foi presa por receptação, já que foram encontrados vários relógios, DVDs automotivos, celulares, máquinas fotográficas, filmadora, joias, uma TV e até mesmo um cofre. Ela disse que o namorado levava os objetos até lá, mas não dizia sua procedência. Foi arbitrada fiança de dez salários mínimos, mas o valor não foi pago e ela foi encaminhada para a Cadeia Feminina de Itupeva.

ABORDAGEM
GMs encontraram os irmãos em um carro identificado pelas vítimas como sendo o usado durante os assaltos. A dupla trabalhava na área de construção e, assim, tinha acesso a condomínios de alto padrão, onde o oferecia seus serviços

Forma agressiva e uso de uma arma ajudaram na identificação

O delegado contou que as ações dos bandidos na região do Rio Acima, Monterrey, Mato Dentro e Champirra eram sempre parecidas. "Eles usavam meias e toucas, mas não cobriam o rosto completamente, sendo possível que as vítimas os reconhecessem", explicou Marcel Fehr.

O grupo invadia as casas sempre que as vítimas estavam entrando ou saindo das chácaras. "Nos relatos, as vítimas contam que um dos bandidos usava uma pistola 6,35 que é muito difícil de ser encontrada com criminosos."

Além disso, os bandidos agiam sempre com violência, desferindo coronhadas na cabeça dos moradores rendidos.

Pelo menos nove vítimas foram até a delegacia durante a noite de anteontem para identificar pessoalmente os ladrões. "Essa é a corrente do bem. Um foi avisando o outro que os dois irmãos haviam sido presos e as vítimas criaram coragem para reconhecê-los", disse o delegado, ressaltando que outras quatro pessoas ligaram para a DIG durante a tarde de ontem para saber como proceder para identificá-los. "Elas não se sentiam seguras em fazer o boletim de ocorrência e até mesmo o reconhecimento com os dois soltos. Agora, com eles presos, mais vítimas devem aparecer", afirmou.

Se algum outro cidadão sofreu assalto na região do Rio Acima e reconhece os bandidos desta página, deve procurar a delegacia, que fica na avenida Francisco Pereira de Castro, 878, Anhangabaú.

Irmãos invadiam casas, chácaras e condomínios de alto padrão da cidade

Passagem anterior
Rodrigo Fabiano de Jesus Martins já tinha passagem por um roubo registrado contra o próprio tio e um furto contra um colega de trabalho.

9 vítimas já foram até a delegacia reconhecer os irmãos como os autores dos assaltos. Outras quatro já entraram em contato com a delegacia para relatar outros crimes cometidos pela dupla

Prisão em flagrante
Os irmãos receberam voz de prisão em flagrante por posse irregular de arma de fogo, tráfico, associação ao tráfico e crime contra o meio ambiente.

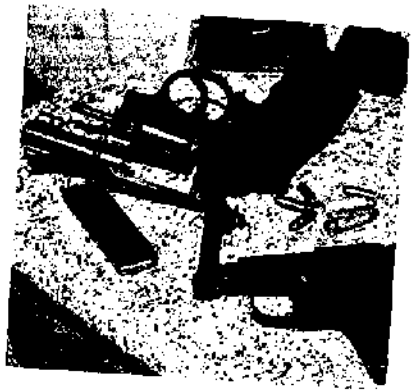

TRABALHO FEITO

"Conseguimos dar uma resposta aos anseios dos moradores do Rio Acima. Com esta ação, esperamos devolver ao bairro a tranquilidade que tanto espera"

_José Roberto Ferraz, comandante da Guarda Municipal

fascinação de sua torcida pelo