



**CÂMARA MUNICIPAL DE JUNDIAÍ**  
ESTADO DE SÃO PAULO

Identificação da Norma

**LEI N° 6599/2005**

Ementa

**DENOMINA "RUA ROUXINOL" A RUA 2 DO LOTEAMENTO RESIDENCIAL CANTO DAS AVES II (JARDIM SÃO VICENTE).**

Data da Norma

**11/11/2005**

Data de Publicação

**18/11/2005**

Veículo de Publicação

**Imprensa Oficial do Município-**

Matéria Legislativa

**[Projeto de Lei n° 9416/2005](#) - Autoria: Marcelo Roberto Gastaldo**

Status de Vigência

**Em vigor**

Observações

**Descritores: Denominação - logradouros públicos - ruas.**

**Autor: MARCELO ROBERTO GASTALDO**



**LEI N.º 6.599, DE 11 DE NOVEMBRO DE 2005**

Denomina “**Rua ROUXINOL**” a Rua 2 do loteamento Residencial Canto das Aves II (Jardim São Vicente).

O **PREFEITO DO MUNICÍPIO DE JUNDIAÍ**, Estado de São Paulo, de acordo com o que decretou a Câmara Municipal em Sessão Ordinária realizada no dia 18 de outubro de 2005, **PROMULGA** a seguinte Lei:

**Art. 1º** - É denominada “**Rua ROUXINOL**” a Rua 2 do loteamento Residencial Canto das Aves II, situado no Jardim São Vicente, conforme assinalado na planta integrante desta lei.

**Art. 2º** - Esta lei entra em vigor na data de sua publicação.

  
**ARY FOSSEN**  
Prefeito Municipal

Publicada e registrada na Secretaria Municipal de Negócios Jurídicos da Prefeitura do Município de Jundiaí, aos onze dias do mês de novembro de dois mil e cinco.

  
**GUSTAVO L. C. MARYSSAEL DE CAMPOS**  
Secretário Municipal de Negócios Jurídicos

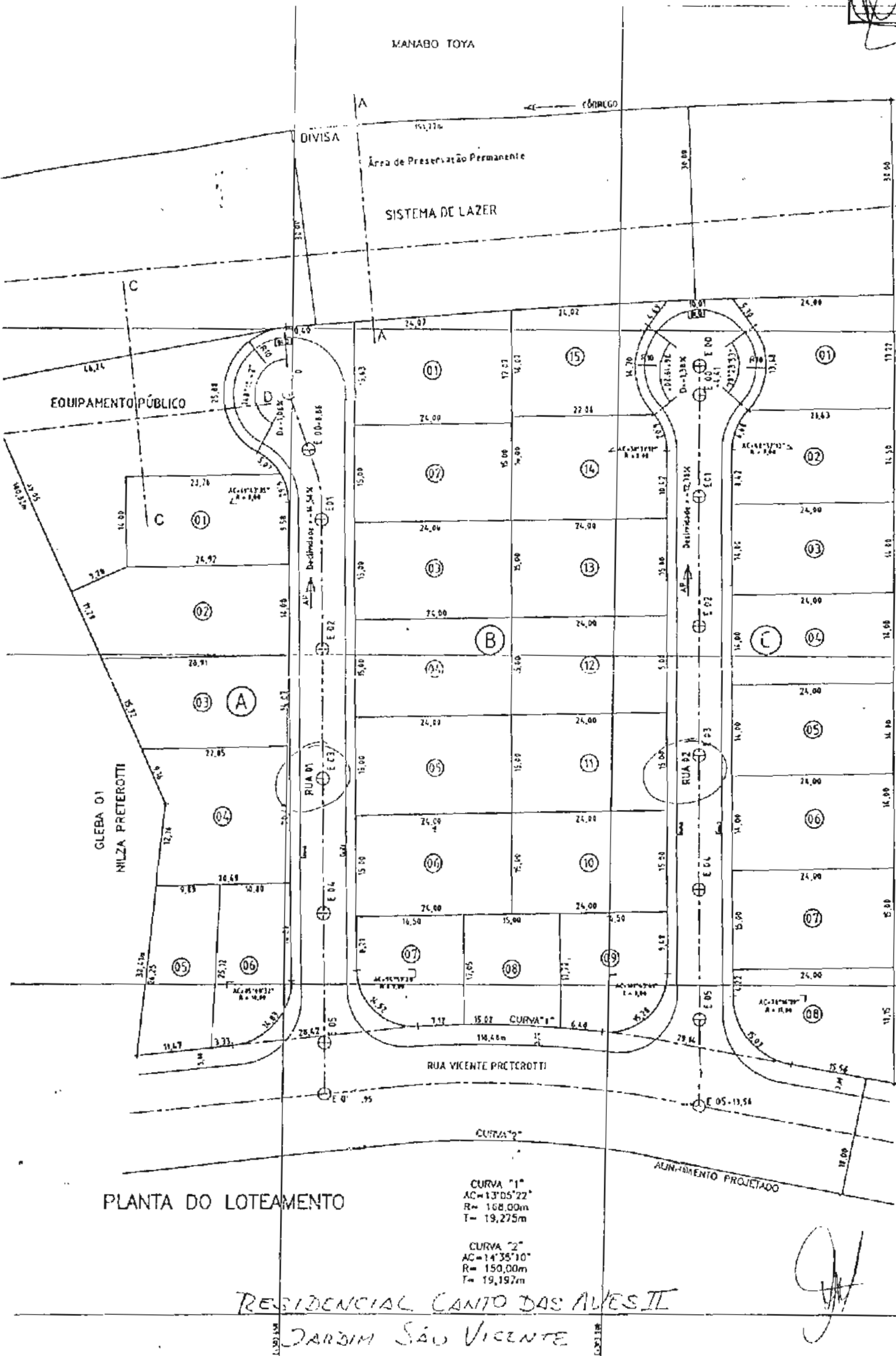

PLANTA DO LOTEAMENTO

CURVA "1°"  
AC=13°05'22"  
R= 168,00m  
T= 19,275m

CURVA "2°"  
AC=14°35'10"  
R= 150,00m  
T= 19,197m

RESIDENCIAL CANTO DAS AVES II  
JARDIM SÃO VICENTE

GLEBA: 03  
(RESIDENCIAL CANTO DAS AVES II) - PROJ. DE 06/02/95